ระบบฐานข้อมูลการพัฒนาของครู และบุคลากรอาชีวศึกษาด้วยเทคโนโลยีสารสนเทศ

เกี่ยวกับระบบงาน

- เก็บข้อมูลประวัติครูและบุคลากรอาชีวศึกษาในรูปแบบฐานข้อมูลกลาง
- ออกแบบและพัฒนาให้สอดคล้องกับมาตรฐานประวัติ (ก.พ. 7) และความต้องการของหน่วยงานอื่น ๆ

บุคลากรในสถานศึกษา

- ผู้บริหาร
- ครู (ข้าราชการ, พนักงานราชการ, ครูพิเศษ)
- เจ้าหน้าที่ (ข้าราชการพลเรือน, ลูกจ้างประจำ, พนักงานราชการ, ลูกจ้างชั่วคราว)
- คนงานและภารโรง (ลูกจ้างประจำ, ลูกจ้างชั่วคราว)

กพ. 7

เป็นแบบฟอร์มของทางราชการที่ใช้บันทึกประวัติย่อที่สำคัญและจำเป็นของข้าราชการซึ่งต้องอ้างอิงอยู่เสมอ เพื่อประโยชน์ในการบริหารงานบุคคลของส่วนราชการ

ภาพรวมของระบบงาน

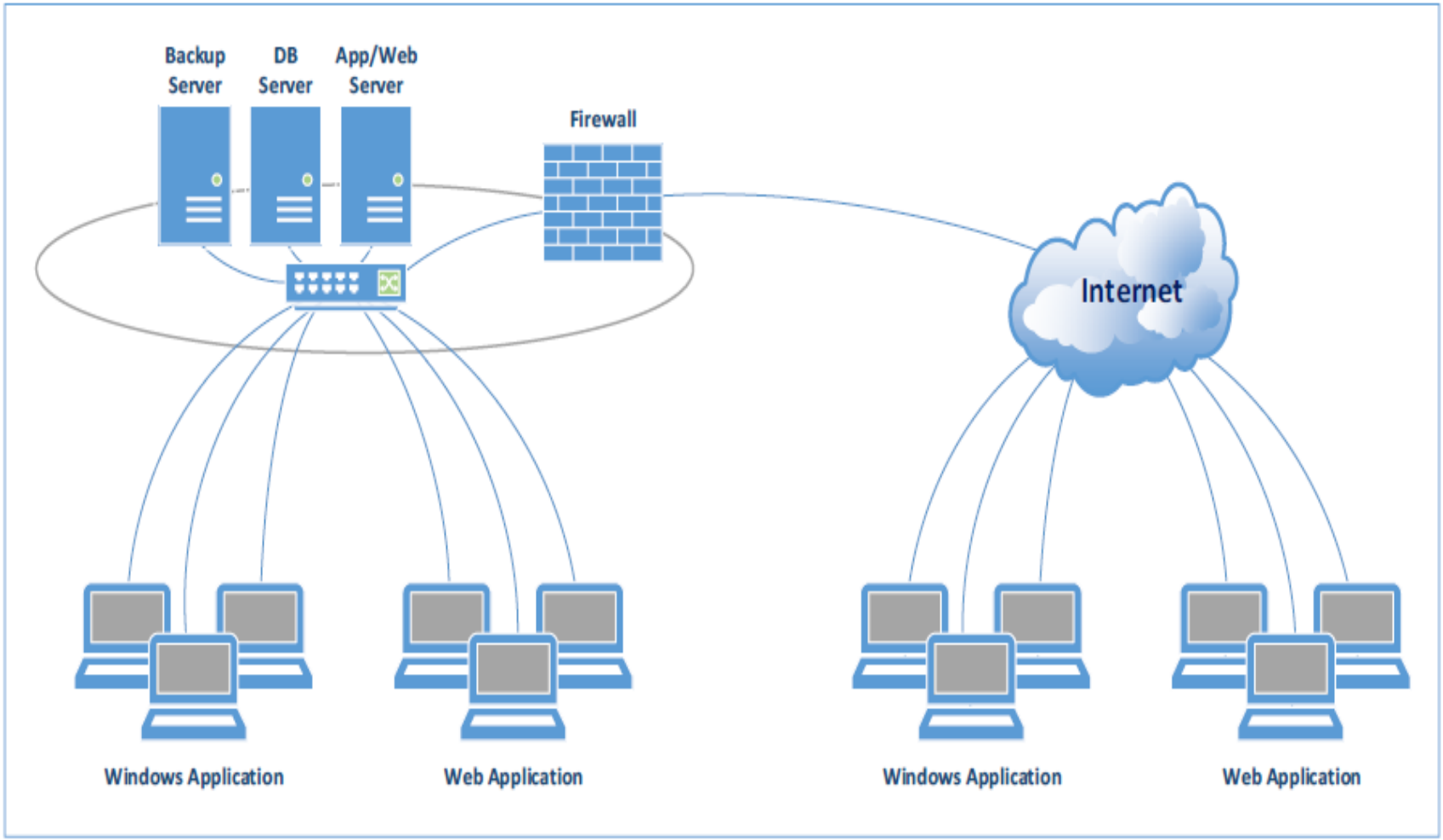

การใช้งานระบบงาน

สามารถใช้งานได้ 2 ช่องทาง

- Windows application ต้องทำการติดตั้งโปรแกรมที่เครื่องคอมพิวเตอร์ของผู้ใช้
- Web application สามารถใช้งานผ่าน Web browser โดยไม่ต้องติดตั้งโปรแกรม ที่ http://personnel-develop.vec.go.th/

ความต้องการของระบบงาน

- Web application ต้องมี
  - เครื่องผู้ใช้ต้องต่ออินเทอร์เน็ต
  - เครื่องผู้ใช้ต้องมี Web browser เช่น IE, Firefox, Chrome เป็นต้น
  - ใช้งานโดยการเรียกใช้ผ่าน Web browser ที่ http://personnel-develop.vec.go.th/

การเข้าสู่ระบบ (Web App.)

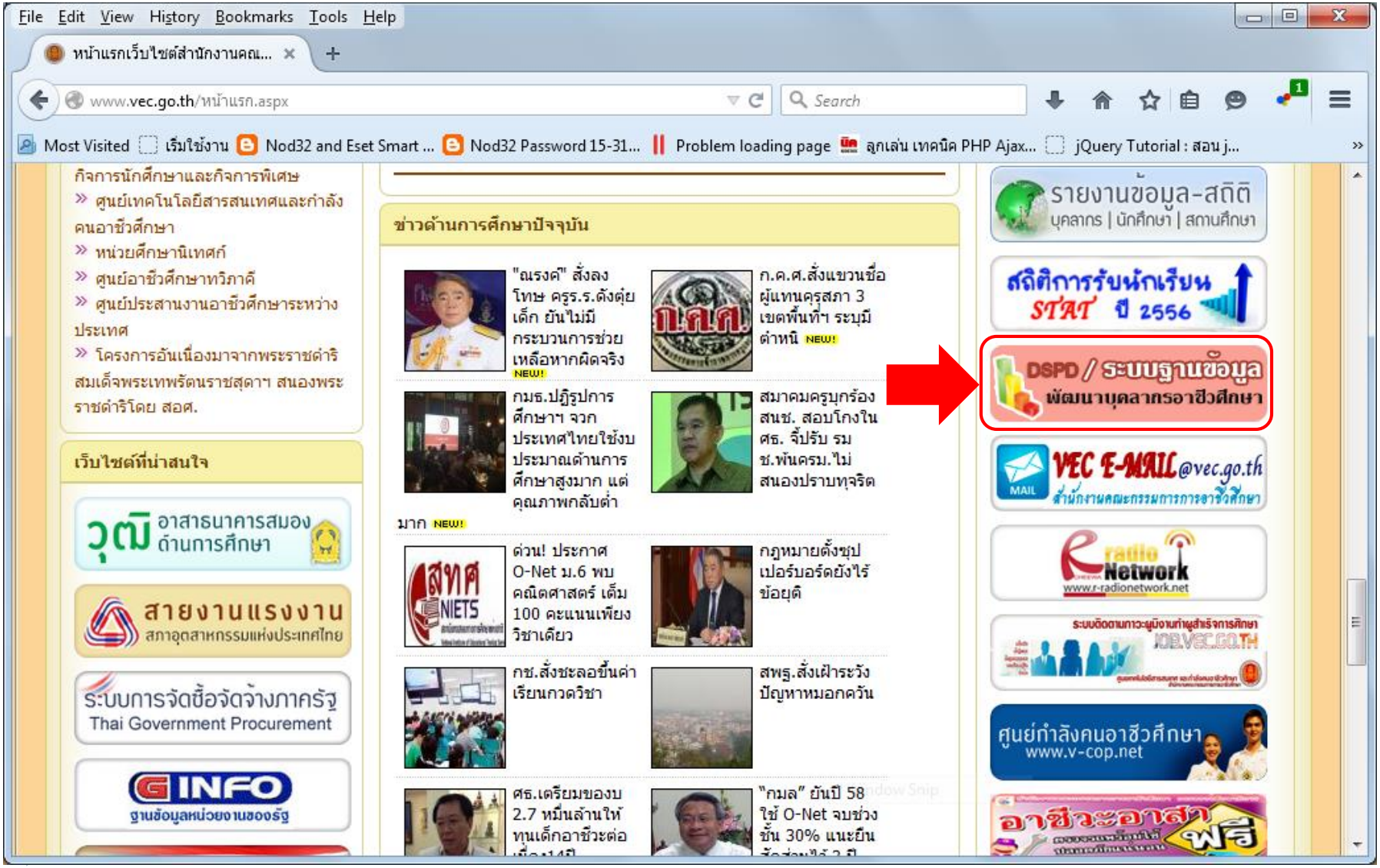

การเข้าสู่ระบบ (Web App.)

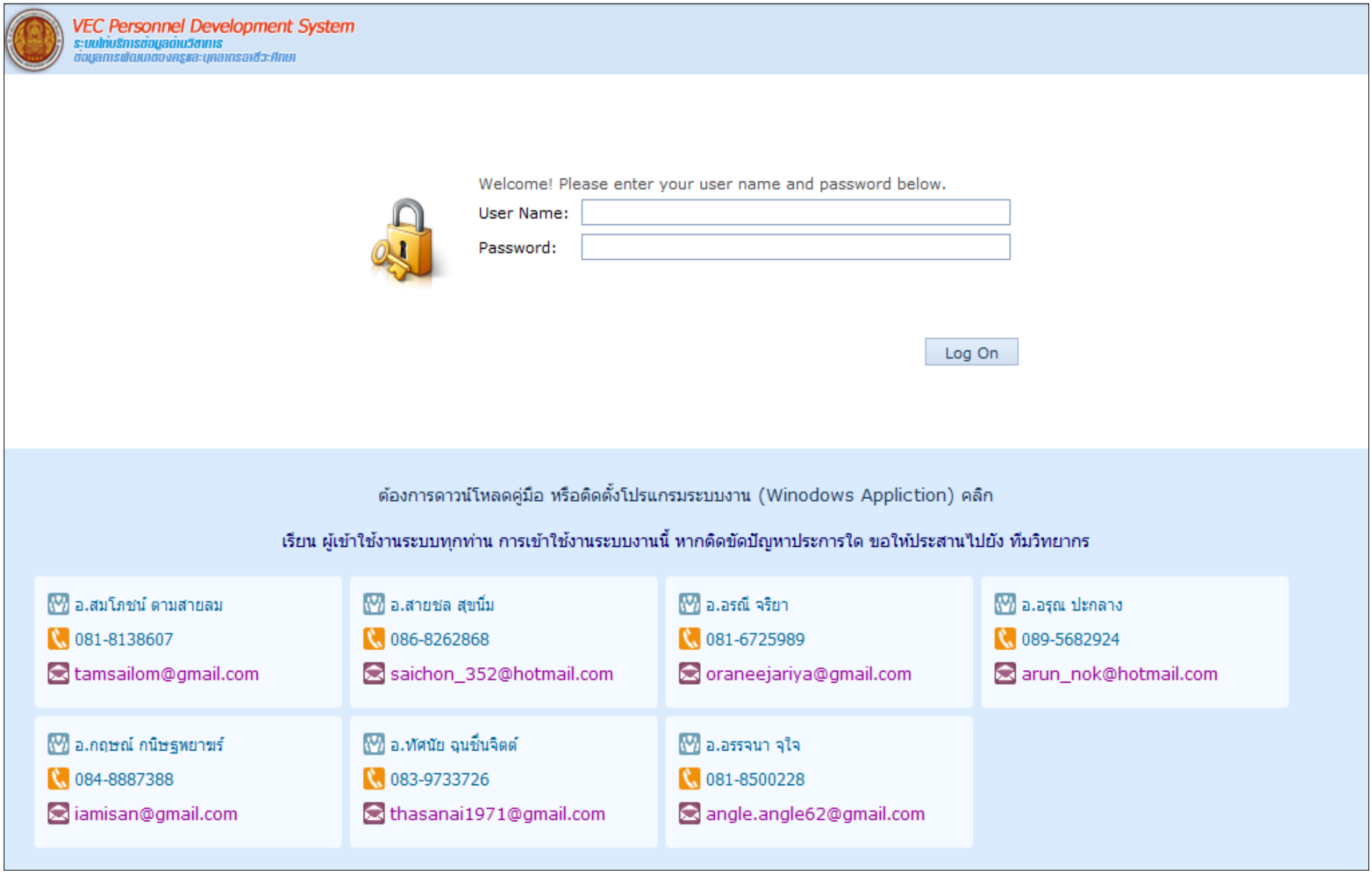

การเข้าสู่ระบบ (Web App.)

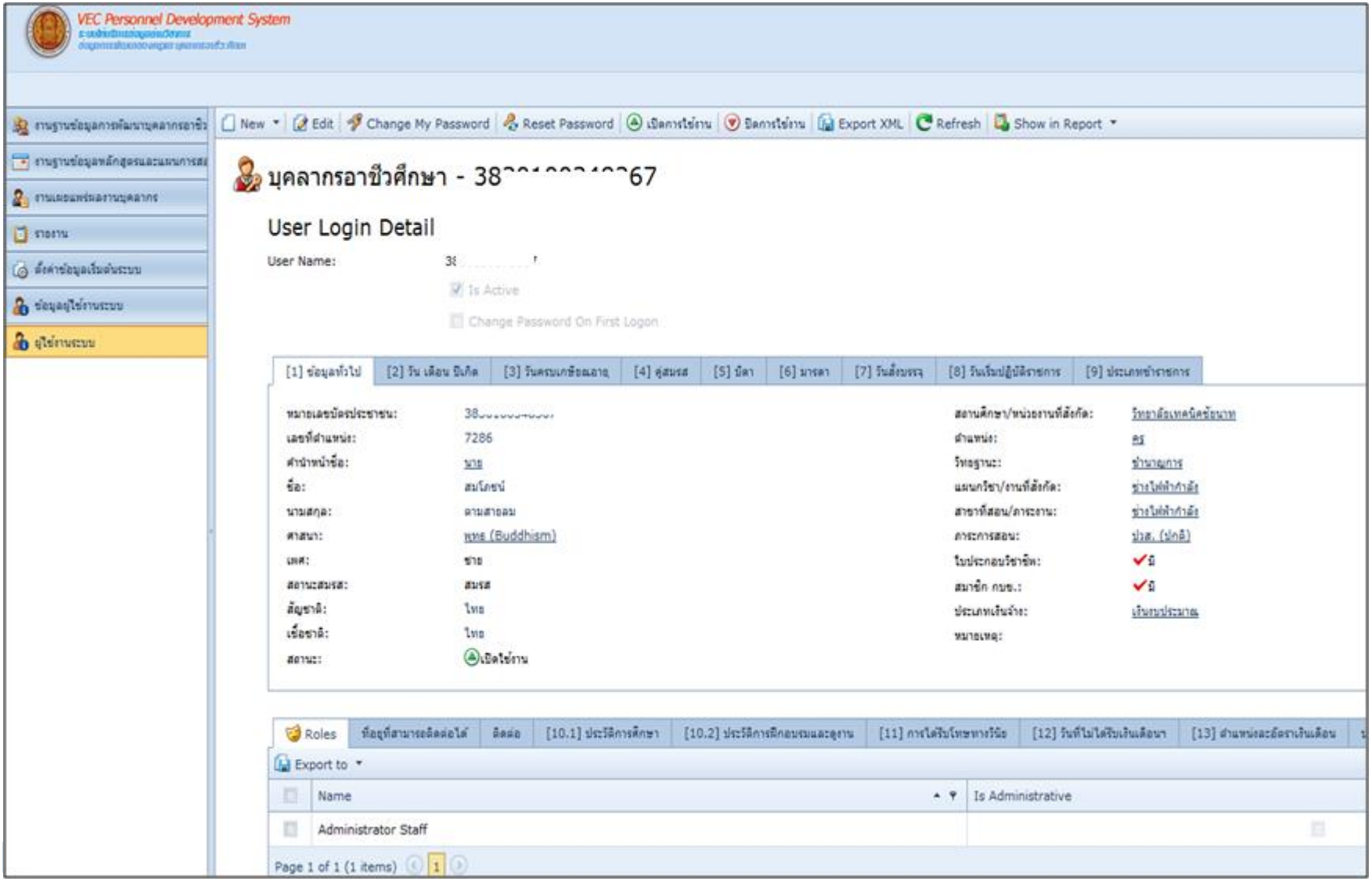

การออกจากระบบ

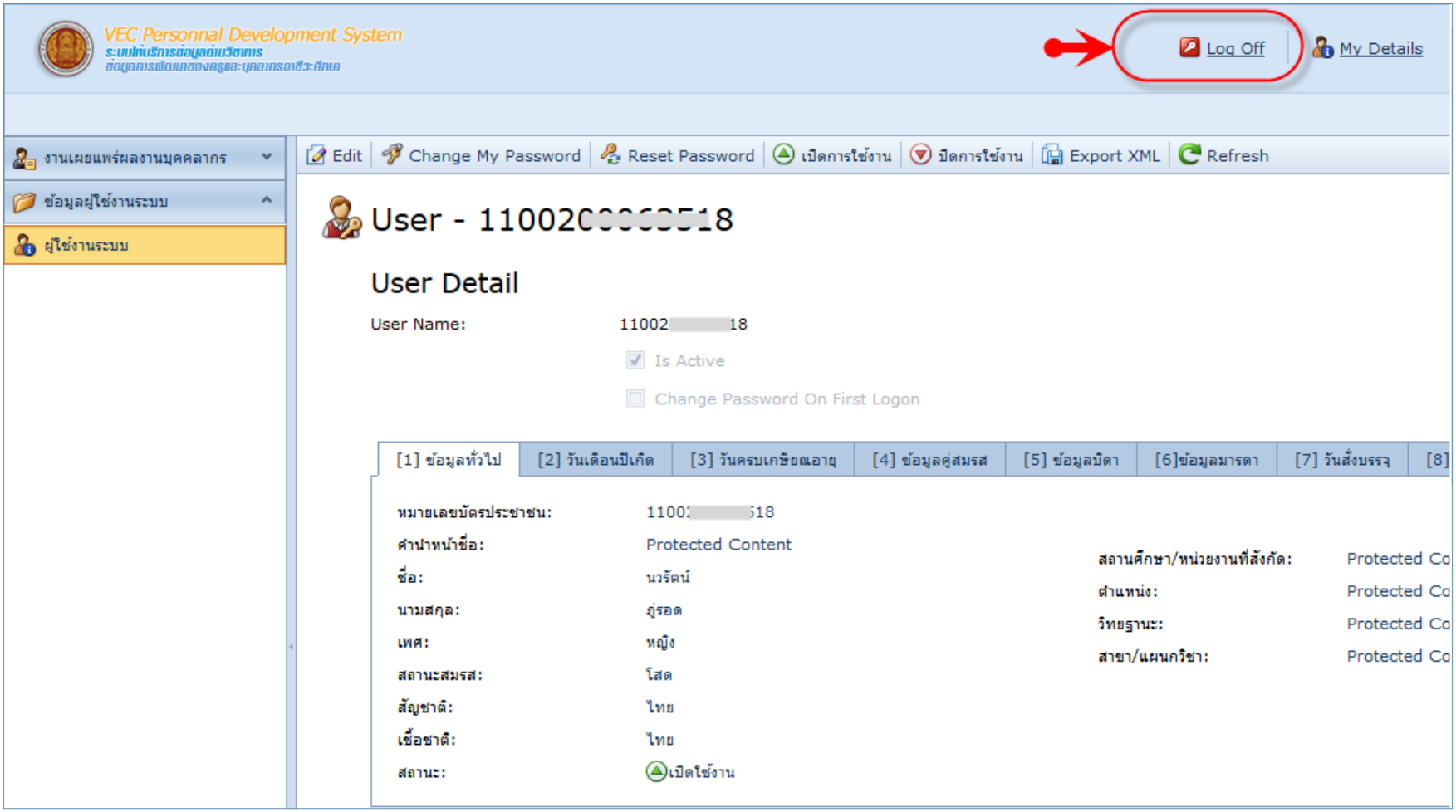

พรบ. คอมพิวเตอร์ พ.ศ. 2550 (ย่อ)

1. เจ้าของไม่ให้เข้าระบบคอมพิวเตอร์ของเขา แล้วเราแอบเข้าไป จำคุก 6 เดือน
2. แอบไปรู้วิธีการเข้าระบบคอมพิวเตอร์ของผู้อื่น แล้วไปเผยแพร่ให้คนอื่นรู้ จำคุกไม่เกิน 1 ปี
3. ข้อมูลของเขา เขาเก็บไว้ในระบบคอมพิวเตอร์ดี ๆ แล้วแอบไปล้วงของเขา จำคุกไม่เกิน 2 ปี

พรบ. คอมพิวเตอร์ พ.ศ. 2550 (ย่อ)

4. เขาส่งข้อมูลหากันผ่านเครือข่ายคอมพิวเตอร์แบบส่วนตัวแล้วไปดักจับข้อมูลของเขา จำคุกไม่เกิน 3 ปี
5. ข้อมูลของเขาอยู่ในระบบคอมพิวเตอร์ของเขาดี ๆ เราดันมือบอนไปแก้ไข จำคุกไม่เกิน 5 ปี
6. ระบบคอมพิวเตอร์ของชาวบ้านทำงานอยู่ดี ๆ เราดันยิง packet หรือ message หรือ virus หรือ trojan หรือ worm ฯลฯ เข้าไปก่อกวนระบบ จำคุกไม่เกิน 5 ปี

พรบ. คอมพิวเตอร์ พ.ศ. 2550

7. เขาไม่ได้อยากได้ข้อมูลหรืออีเมล์จากเราเลย แต่เราก็ส่งให้เขาซ้ำ ๆ อยู่นั่นแหละ จนทำให้เขาเบื่อหน่ายรำคาญ ปรับไม่เกินหนึ่งแสนบาท
8. ถ้าเราทำผิดข้อ 5. กับ ข้อ 6. แล้วมันสร้างความเสียหายใหญ่โตในวงกว้าง จำคุก 10 ปีขึ้นไป

พรบ. คอมพิวเตอร์ พ.ศ. 2550

9. ถ้าเราสร้างซอฟต์แวร์เพื่อช่วยให้ใคร ๆ ทำเรื่องแย่ ๆ ในข้อก่อนหน้านี้ได้ จำคุกไม่เกิน 1 ปี
10. การโพสต์สิ่งที่ไม่เหมาะสม เช่น ภาพโป๊ โกหก นินทา ท้าทายอำนาจรัฐ เป็นต้น จำคุกไม่เกิน 5 ปี

คุณสมบัติของข้อมูลที่ดี

- ความถูกต้องแม่นยำ (Accuracy)
- ความทันเวลา (Timeliness)
- ความสมบูรณ์ครบถ้วน (Completeness)
- ความกะทัดรัด (Conciseness)
- ตรงกับความต้องการของผู้ใช้ (Relevance)
- ความต่อเนื่อง (Continuity)

- http://service.nso.go.th/nso/nsopublish/know/estat1_5.html

ข้อมูลเริ่มต้นระบบ

ได้แก่

- ข้อมูลทั่วไป
- ข้อมูลสถานศึกษา/หน่วยงาน
- ข้อมูลบุคลากรอาชีวศึกษา
- ข้อมูลหลักสูตรและแผนการสอน

ไม่ต้องเพิ่มหรือแก้ไข ส่วนกลางทำไว้หมดแล้ว

การเพิ่มข้อมูลบุคลากรใหม่ของสถานศึกษา

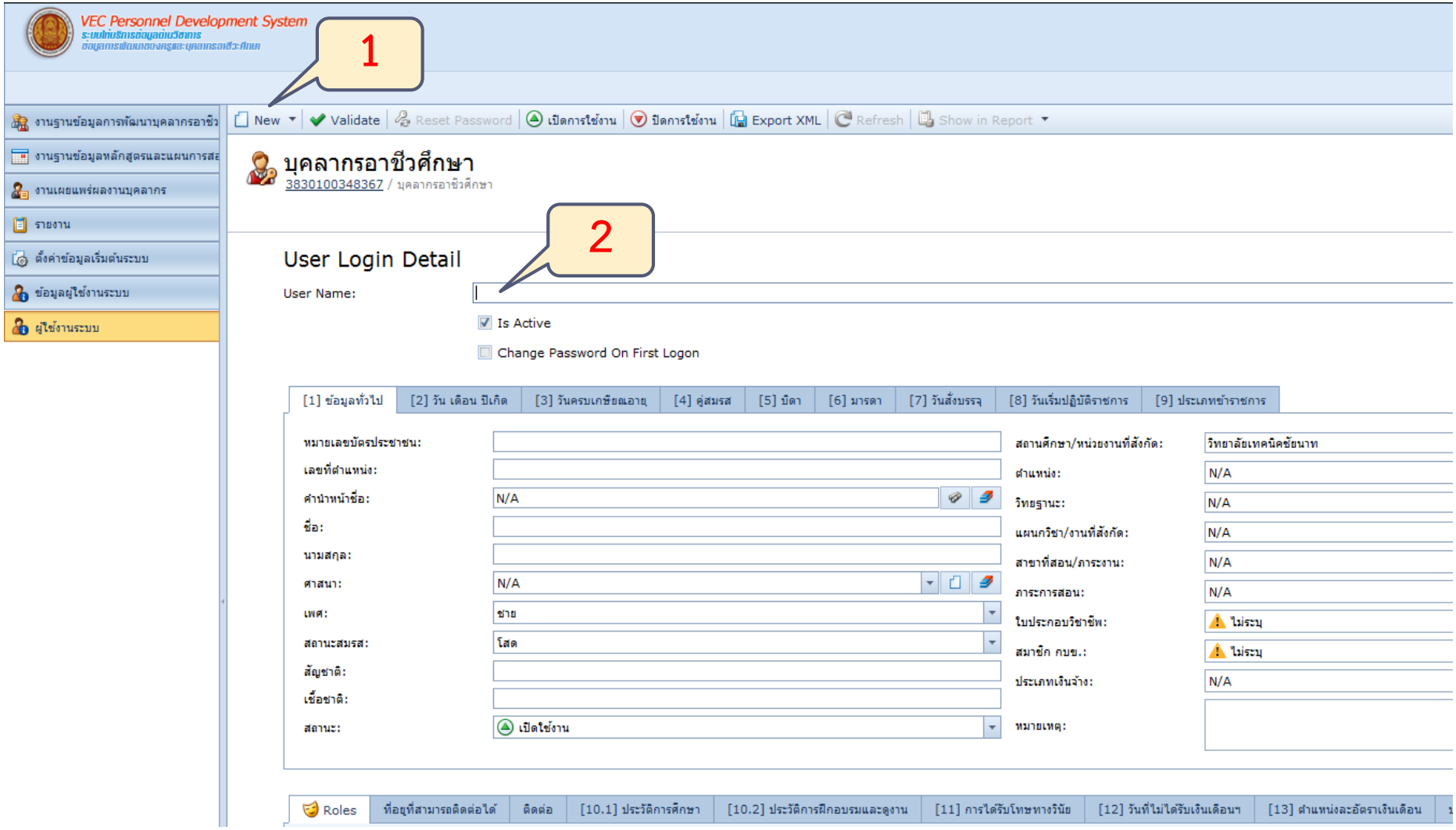

การบันทึกข้อมูล (ทั่วไป)

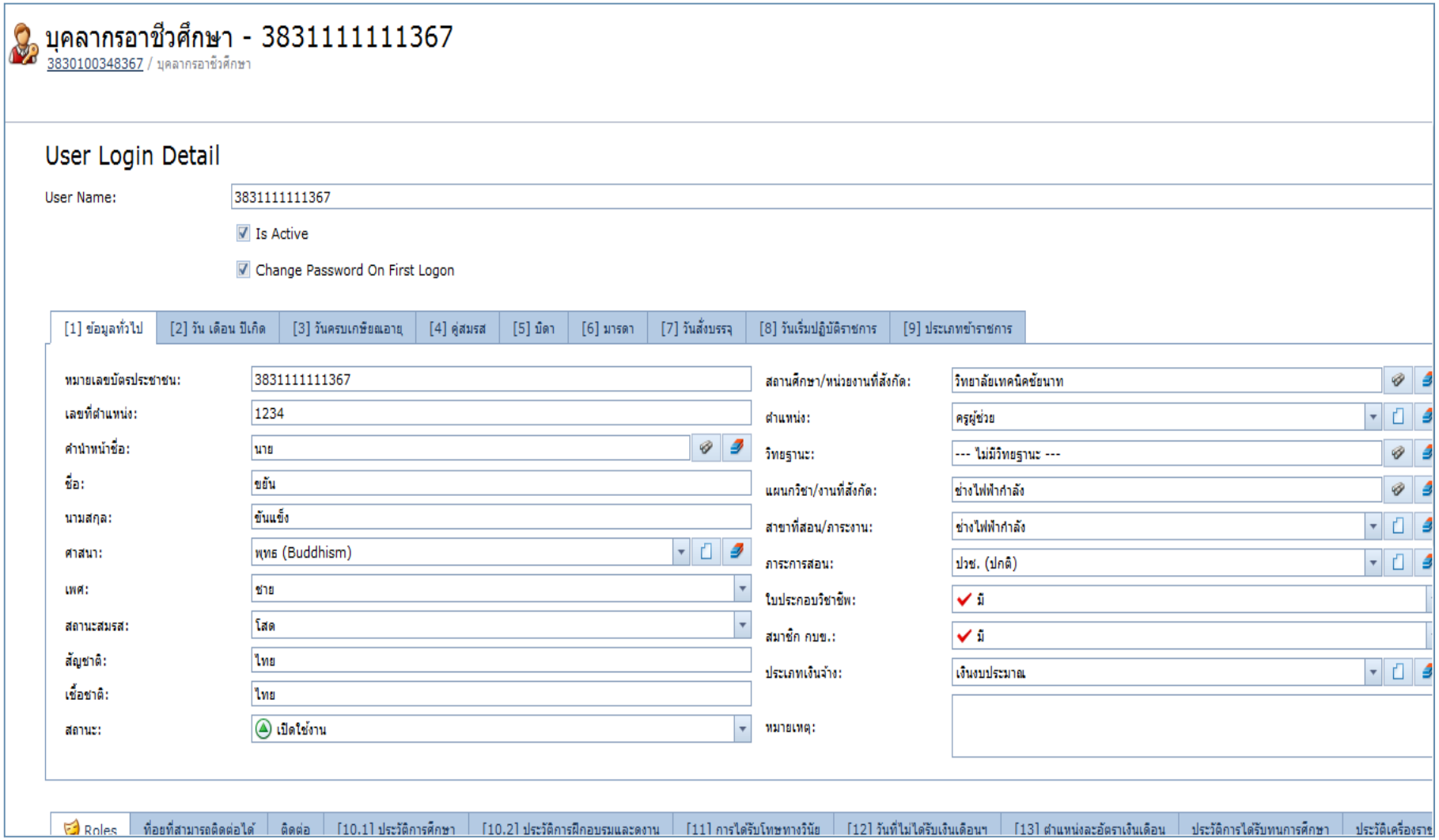

การบันทึกข้อมูล (ทั่วไป)

- ผู้บริหาร
  - แผนกวิชา/งานที่สังกัด : <u>บริหารสถานศึกษา</u>
  - ภาระงาน : <u>ผู้อำนวยการสถานศึกษาหรือรองผู้อำนวยการฝ่าย...</u>
- ครู
  - แผนกวิชา/งานที่สังกัด : <u>แผนกวิชาที่สอน</u>
  - ภาระงาน : <u>ช่าง...หรือหมวด....</u>

การบันทึกข้อมูล (ทั่วไป)

- เจ้าหน้าที่ คนงาน นักการ จนท.รักษาความปลอดภัย พนักงานขับรถ
  - แผนกวิชา/งานที่สังกัด : <u>งาน.....เช่น งานพัสดุ</u>
  - ภาระงาน : <u>เจ้าหน้าที่.../พนักงาน... เช่น พนักงานขับรถ</u>

การบันทึกข้อมูล (ทั่วไป)

ข้อมูลที่ได้มีการเพิ่มเติมในส่วนนี้ได้แก่

- เลขที่ตำแหน่ง
- ศาสนา
- ภาระการสอน
- ใบประกอบวิชาชีพ
- สมาชิก กบข.
- ประเภทเงินจ้าง

การบันทึกข้อมูล (กำหนด Roles)

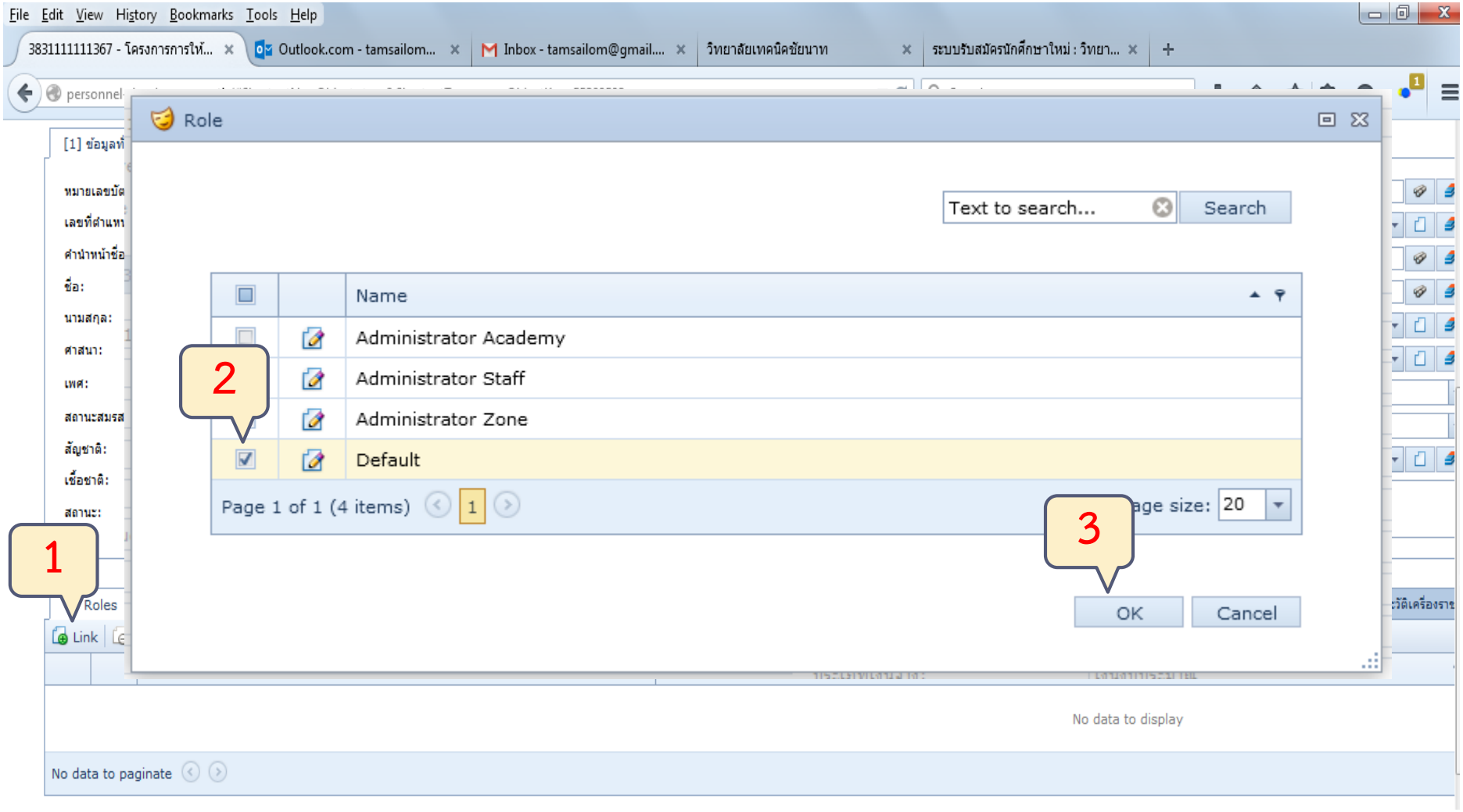

การบันทึกข้อมูล

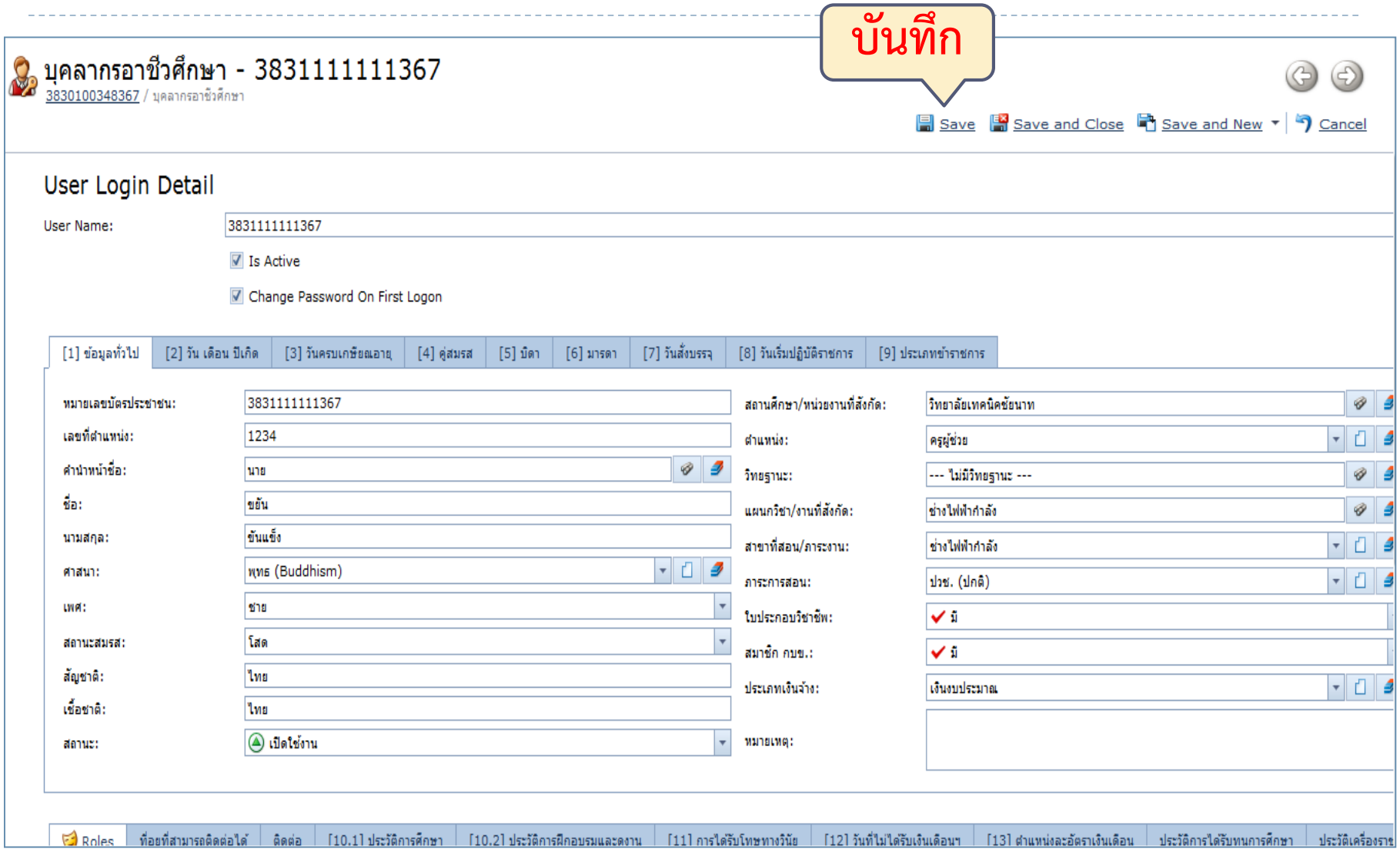

ปัญหาที่อาจจะเกิดขึ้น (ข้อมูลไม่ครบ)

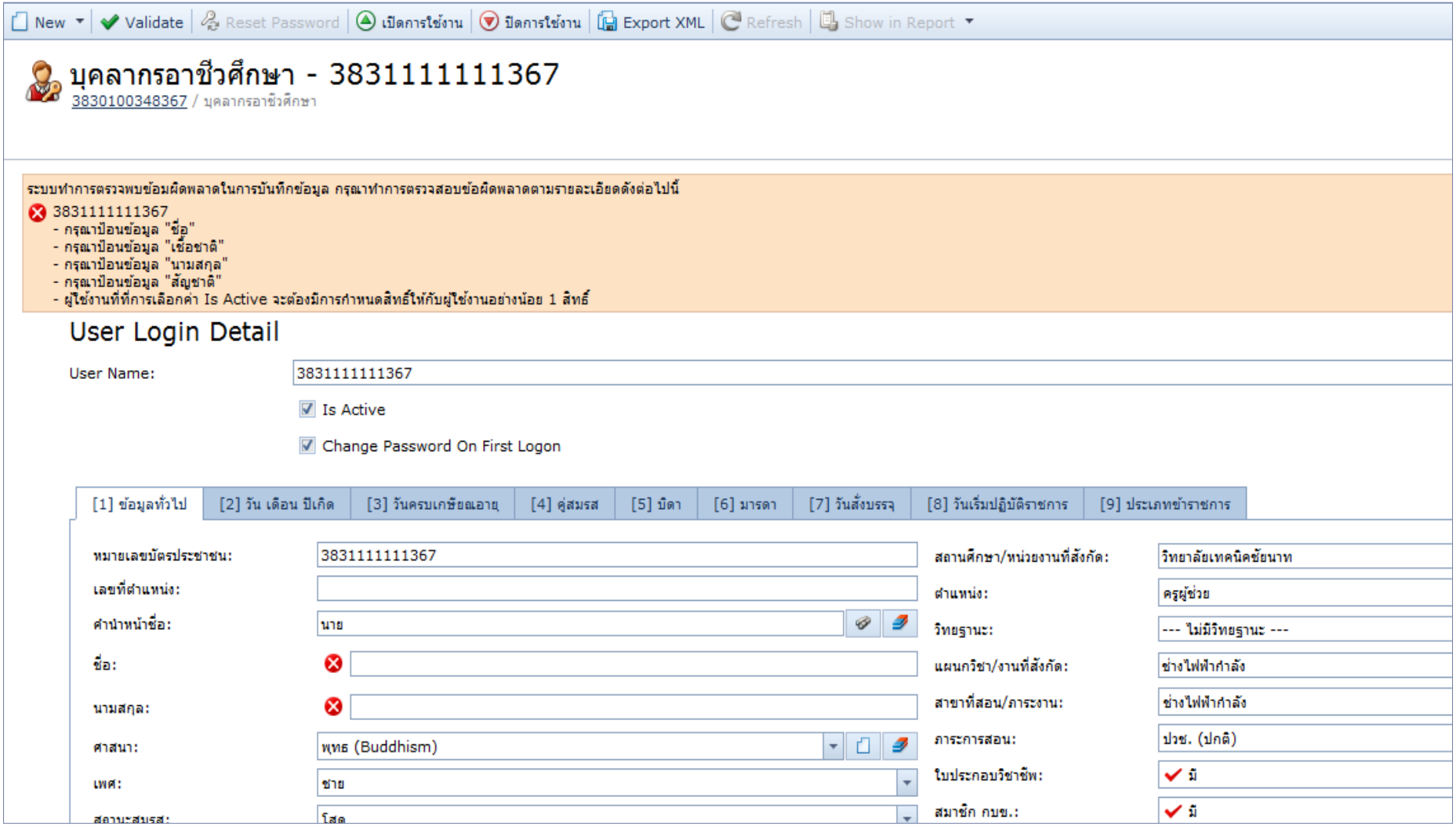

ปัญหาที่อาจจะเกิดขึ้น (ไม่กำหนด Roles)

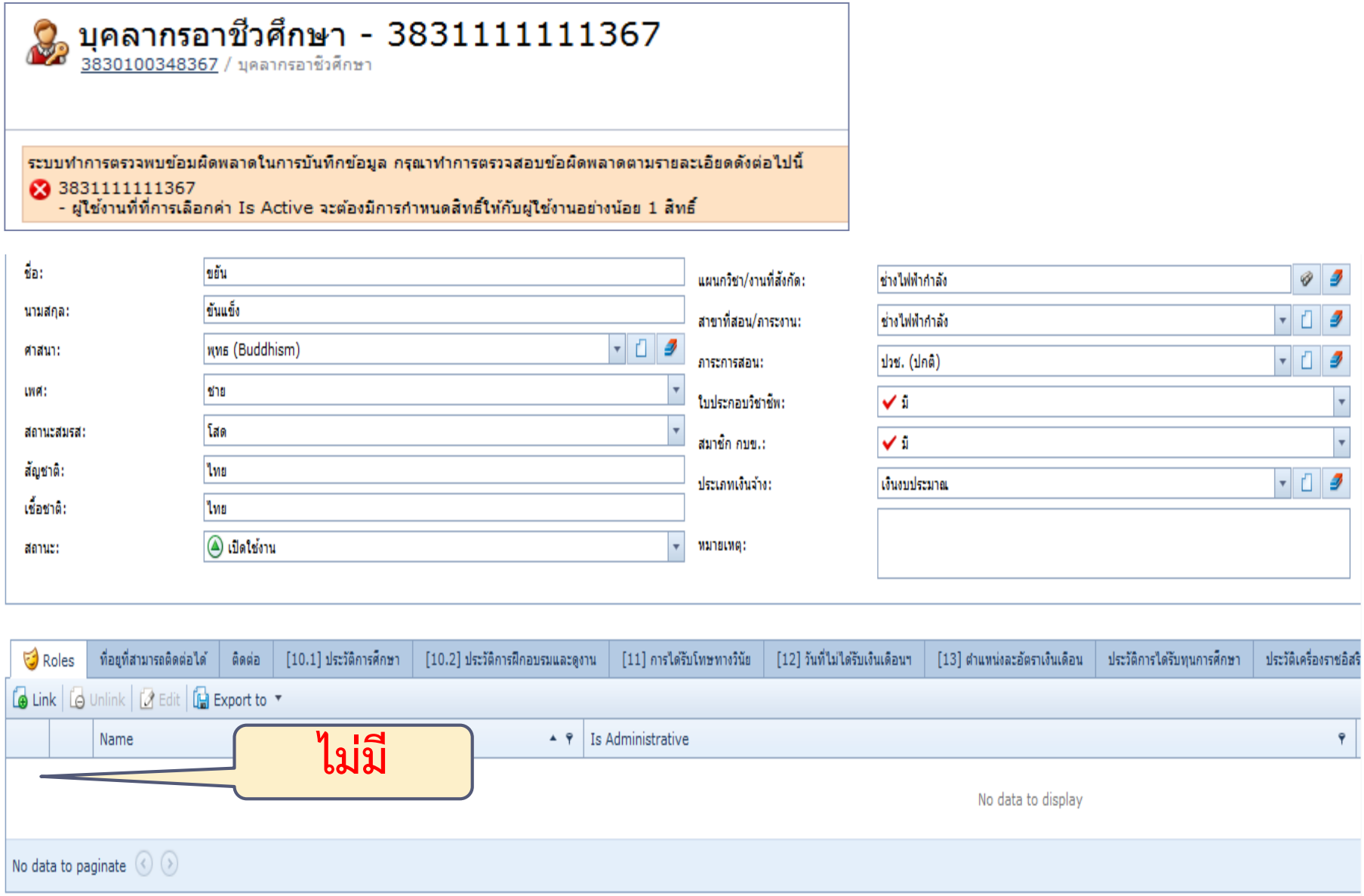

การเข้าระบบครั้งแรก

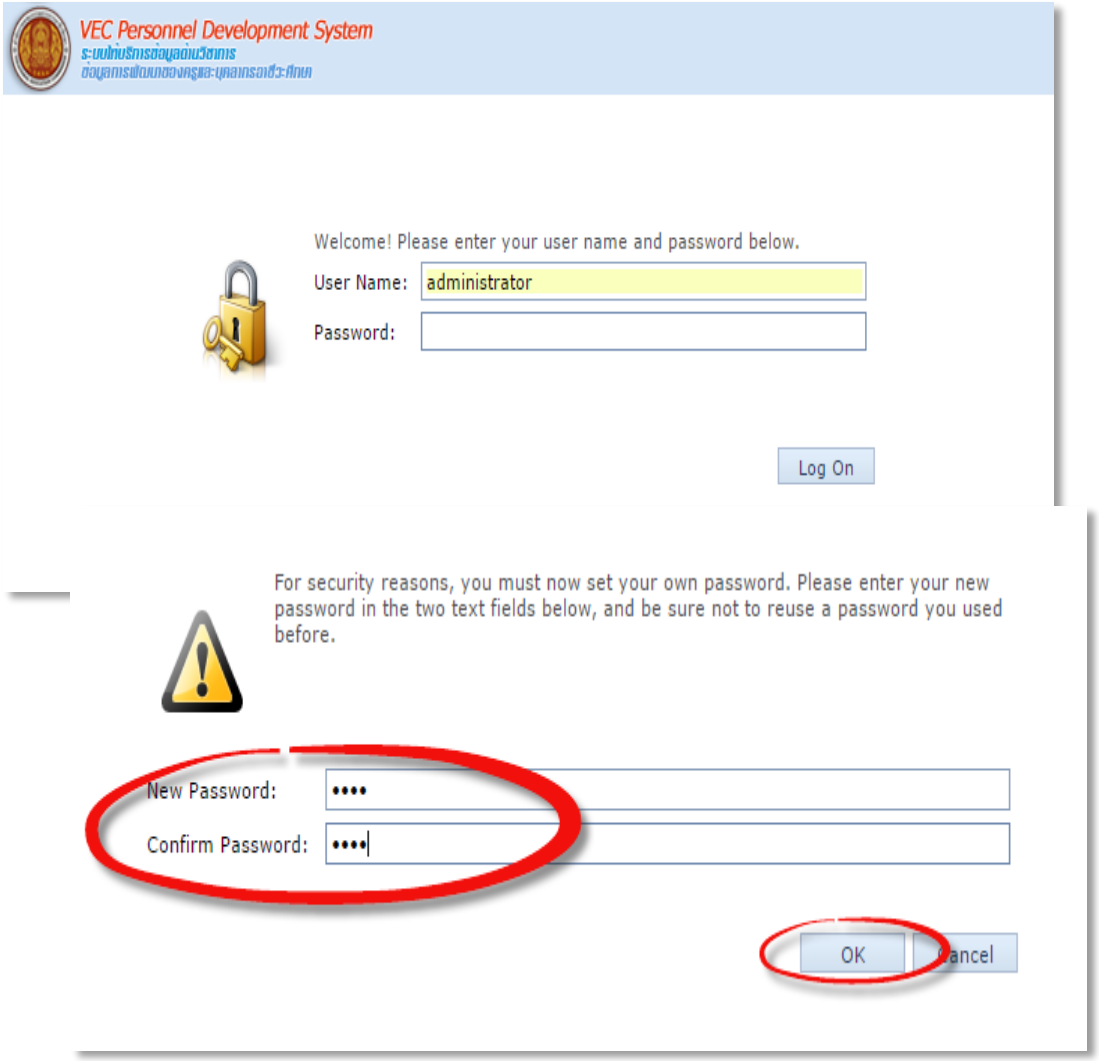

- ทำการกรอก User Name โดยไม่ต้องทำการป้อน Password
- ทำการกดปุ่ม Log On
- จากนั้นทำการกำหนดรหัสผ่านใหม่ (New Password) และทำการยืนยันรหัสผ่าน (Confirm Password) อีกครั้ง
- ทำการกดปุ่ม OK เพื่อยืนยันและเข้าสู่ระบบงาน

การแทรกภาพ

ขนาดความกว้างไม่ควร
เกิน 200 pixel
1
2
3
File Upload
vec
ฐานข้อมูลบุคลากร
temp
Search temp
Organize
New folder
Desktop
Downloads
Recent Places
Libraries
Documents
Music
Pictures
Videos
Homegroup
Computer
Win7 (C:)
Data (D:)
Autodesk 360
img_W200.jpg
test.xlsx
User.xls
File name:
img_W200.jpg
Open
Cancel
ภาพถ่าย
Browse...
[12] วันที่ไม่ได้รับเงินเดือนฯ
[13] ตำแหน่งละอัตราเงินเดือน
ประวัติการได้รับทุนการศึกษา
ประวัติเครื่องราชอิสริยาภรณ์
ประวัติการประชุมและสัมมนา

การแทรกภาพ

[8] วันเริ่มปฏิบัติราชการ | [9] ประเภทข้าราชการ

สถานศึกษา/หน่วยงานที่สังกัด:	รัฐบาล
ตำแหน่ง:	N/A
วิทยฐานะ:	N/A
แผนกวิชา/งานที่สังกัด:	N/A
สาขาที่สอน/ภาระงาน:	N/A
ภาระการสอน:	N/A
ใบประกอบวิชาชีพ:	ไม่ระบุ
สมาชิก กบข.:	ไม่ระบุ
ประเภทเงินจ้าง:	N/A
หมายเหตุ:	

ภาพถ่าย

การแก้ไขข้อมูล

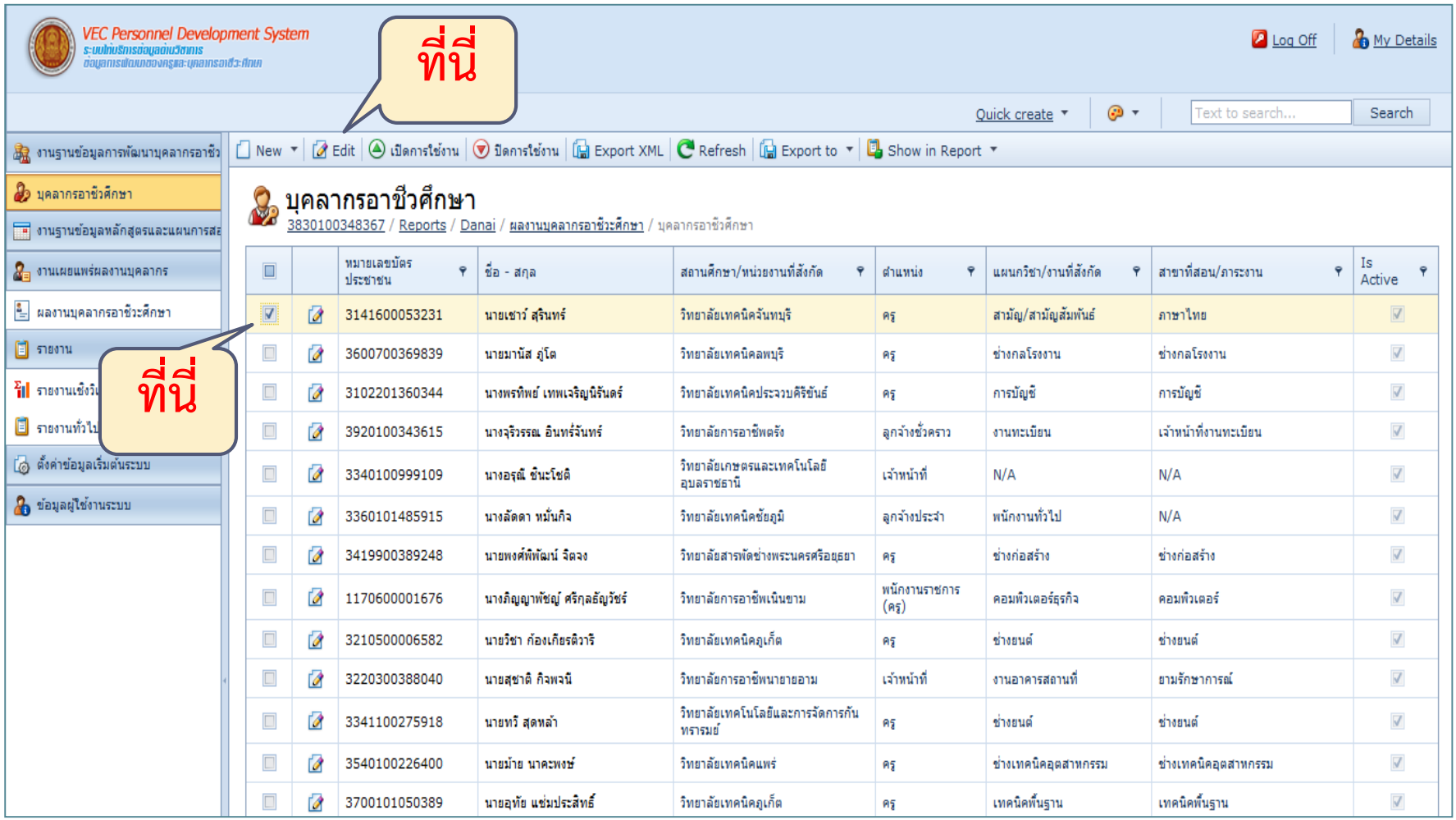

กรณีบุคลากรย้าย จะทำอย่างไร ?

- ให้ผู้ดูแลส่วนกลางทำการปรับเปลี่ยนให้
- หัวหน้าบุคลากรหรือเจ้าหน้าที่ของสถานศึกษาแห่งใหม่ตรวจสอบดูว่าข้อมูลของบุคลากรได้ถูกโอนย้ายมาแล้วหรือไม่ ถ้าเกิดปัญหาให้ติดต่อผู้ดูแลระบบส่วนกลาง

กรณีครูพิเศษสอนหรือลูกจ้างชั่วคราวลาออก

- ให้ปรับ “สถานะ” ของบุคลากรในส่วน “ข้อมูลทั่วไป” ให้เป็น “ปิดใช้งาน”
- อาจจะมีการระบุในส่วนหมายเหตุ ถึงเหตุที่ลาออก

ข้อมูลมีอยู่แล้วจะทำอย่างไร

- จะไม่สามารถบันทึกข้อมูลใหม่ได้เพราะมีข้อมูลของบุคคลนี้อยู่แล้ว เมื่อบันทึกจะมีหน้าต่างเตือนดังภาพ

ระบบทำการตรวจพบข้อมผิดพลาดในการบันทึกข้อมูล กรุณาทำการตรวจสอบข้อผิดพลาดตามรายละเอียดดังต่อไปนี้

3141600053231

- ไม่สามารถเพิ่มข้อมูลได้เนื่องจากมีข้อมูลหมายเลขบัตรประชาชนอยู่ในระบบแล้ว

- ถ้าพบหน้าต่างดังกล่าวให้ติดต่อผู้ดูแลส่วนกลางเพื่อนำข้อมูลของบุคคลนี้กลับมา

กรณีบุคลากรย้าย จะทำอย่างไร ?

- ให้ผู้ดูแลส่วนกลางทำการปรับเปลี่ยนให้
- หัวหน้าบุคลากรหรือเจ้าหน้าที่ของสถานศึกษาแห่งใหม่ตรวจสอบดูว่าข้อมูลของบุคลากรได้ถูกโอนย้ายมาแล้วหรือไม่ ถ้าเกิดปัญหาให้ติดต่อผู้ดูแลระบบส่วนกลาง

ข้อมูลคู่สมรส บิดา มารดา

[1] ข้อมูลทั่วไป | [2] วัน เดือน ปีเกิด | [3] วันครบเกษียณอายุ | [4] คู่สมรส | [5] บิดา | [6] มารดา | [7] วันสั่งบรรจุ | [8] วันเริ่มปฏิบัติราชการ | [9] ประเภทข้าราชการ

คำนำหน้า (คู่สมรส):	N/A
ชื่อ (คู่สมรส):	
นามสกุล (คู่สมรส):	

[1] ข้อมูลทั่วไป | [2] วัน เดือน ปีเกิด | [3] วันครบเกษียณอายุ | [4] คู่สมรส | [5] บิดา | [6] มารดา | [7] วันสั่งบรรจุ | [8] วันเริ่มปฏิบัติราชการ | [9] ประเภทข้าราชการ

คำนำหน้า (บิดา):	นาย
ชื่อ (บิดา):	วารี
นามสกุล (บิดา):	มณีวัฒนเศรษฐ์

[1] ข้อมูลทั่วไป | [2] วัน เดือน ปีเกิด | [3] วันครบเกษียณอายุ | [4] คู่สมรส | [5] บิดา | [6] มารดา | [7] วันสั่งบรรจุ | [8] วันเริ่มปฏิบัติราชการ | [9] ประเภทข้าราชการ

คำนำหน้า (มารดา):	นาง
ชื่อ (มารดา):	ประดับ
นามสกุล (มารดา):	เลิศไพฑูรย์พันธ์

วันสั่งบรรจุ วันเริ่มปฏิบัติราชการ ประเภทข้าราชการ

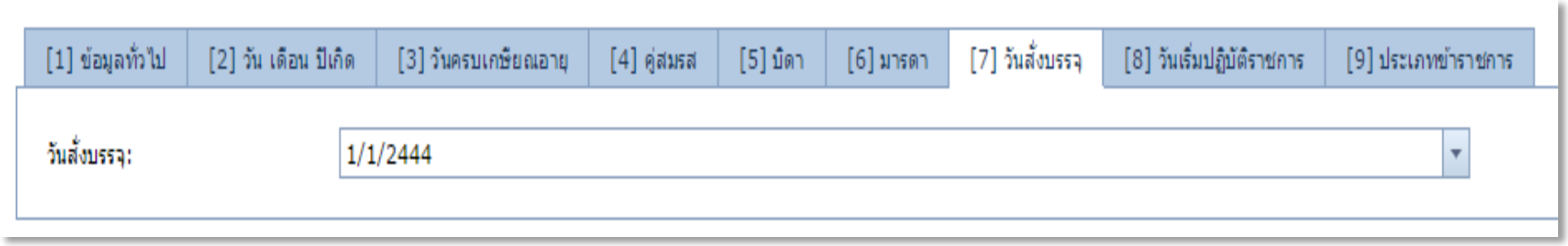

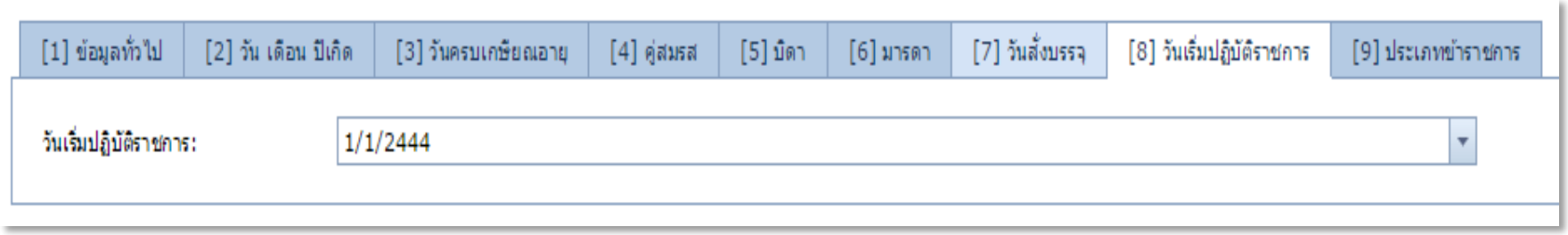

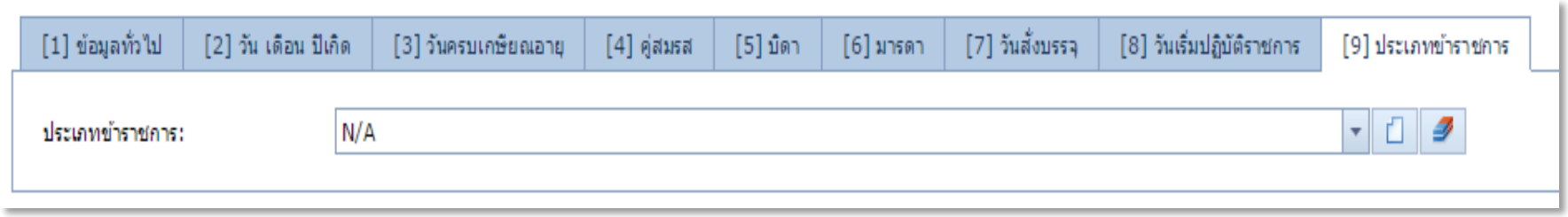

ที่อยู่ที่สามารถติดต่อได้ และข้อมูลสำหรับติดต่อ

Roles | ที่อยู่ที่สามารถติดต่อได้ | ติดต่อ | [10.1] ประวัติการศึกษา | [10.2] ประวัติการฝึกอบรมและดูงาน | [11] การได้รับโทษทางวินัย | [12] วันที่ไม่ได้รับเงินเดือนฯ

เลขที่/อาคาร/ชั้น/ห้อง:	251/4 ถ.เดิมบาง
จังหวัด:	สมุทรสาคร
อำเภอ:	เมืองสมุทรสาคร
ตำบล:	มหาชัย
รหัสไปรษณีย์:	74000

Roles | ที่อยู่ที่สามารถติดต่อได้ | ติดต่อ | [10.1] ประวัติการศึกษา | [10.2] ประวัติการฝึกอบรมและดูงาน | [11] การได้รับโทษทางวินัย | [12] วันที่ไม่ได้รับเงินเดือนฯ

โทรศัพท์:	
โทรศัพท์มือถือ:	
โทรสาร:	
e-Mail:	
Website:	

ประวัติการศึกษา

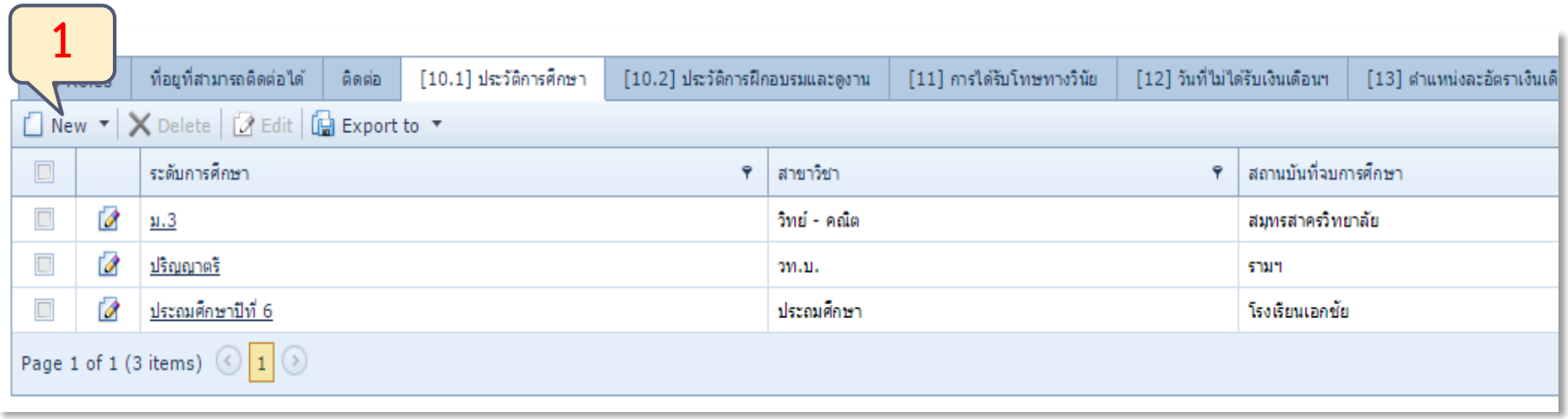

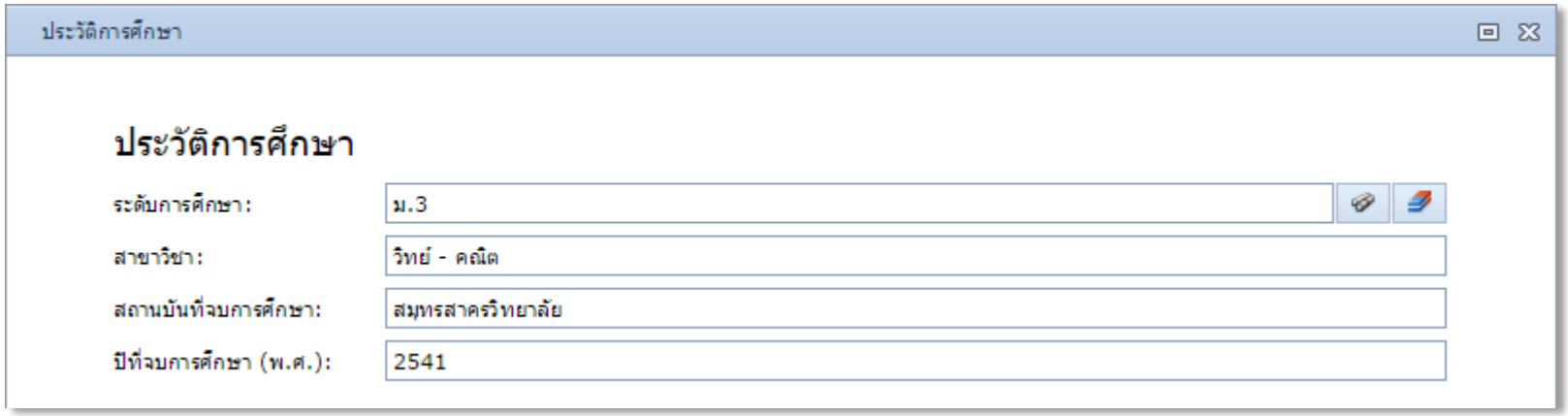

ประวัติการฝึกอบรมและดูงาน

Roles | ที่อยู่ที่สามารถติดต่อได้ | ติดต่อ | [10.1] ประวัติการศึกษา | [10.2] ประวัติการฝึกอบรมและดูงาน | [11] การได้รับโทษทางวินัย | [12] วันที่ไม่ได้รับเงินเดือนฯ | [13] ตำแหน่งละอัตราเงินเดือน | ประวัติการได้รับทุนการ

New | Delete | Edit | Export to

		วันเริ่มต้น	วันสิ้นสุด	ชื่อหลักสูตร	ประเภทหลักสูตร	หน่วยงานที่จัด	สถานที่จัด
		1/2/2558	5/2/2558	TEST COURSE	หลักสูตรที่จัดสอดคล้องกับวิชาที่สอนหรือปฏิบัติงาน	VEC	VEC ROOM1
		1/5/2557	24/5/2557	การจัดการทั่วไป	หลักสูตรทั่วไป	สำนักงานคณะกรรมการการอาชีวศึกษา	MIDA HOTEL

Page 1 of 1 (2 items) 1

TEST COURSE - ประวัติการฝึกอบรมและดูงาน

ประวัติการฝึกอบรมและดูงาน

เลขที่คำสั่ง:	TEST001/2558	จำนวนชั่วโมง:	5
วันเริ่มต้น:	1/2/2558	ปีที่จัด (พ.ศ.):	2558
วันสิ้นสุด:	5/2/2558	ตรงหรือไม่ตรงสาขาวิชาชีพ:	ตรงกับสาขาวิชาชีพ
ประเภทหลักสูตร:	หลักสูตรที่จัดสอดคล้องกับวิชาที่	หน่วยงานที่จัด:	VEC
ชื่อหลักสูตร:	TEST COURSE	สถานที่จัด:	VEC ROOM1
หมายเหตุ:	-		

ประวัติการรับโทษทางวินัย

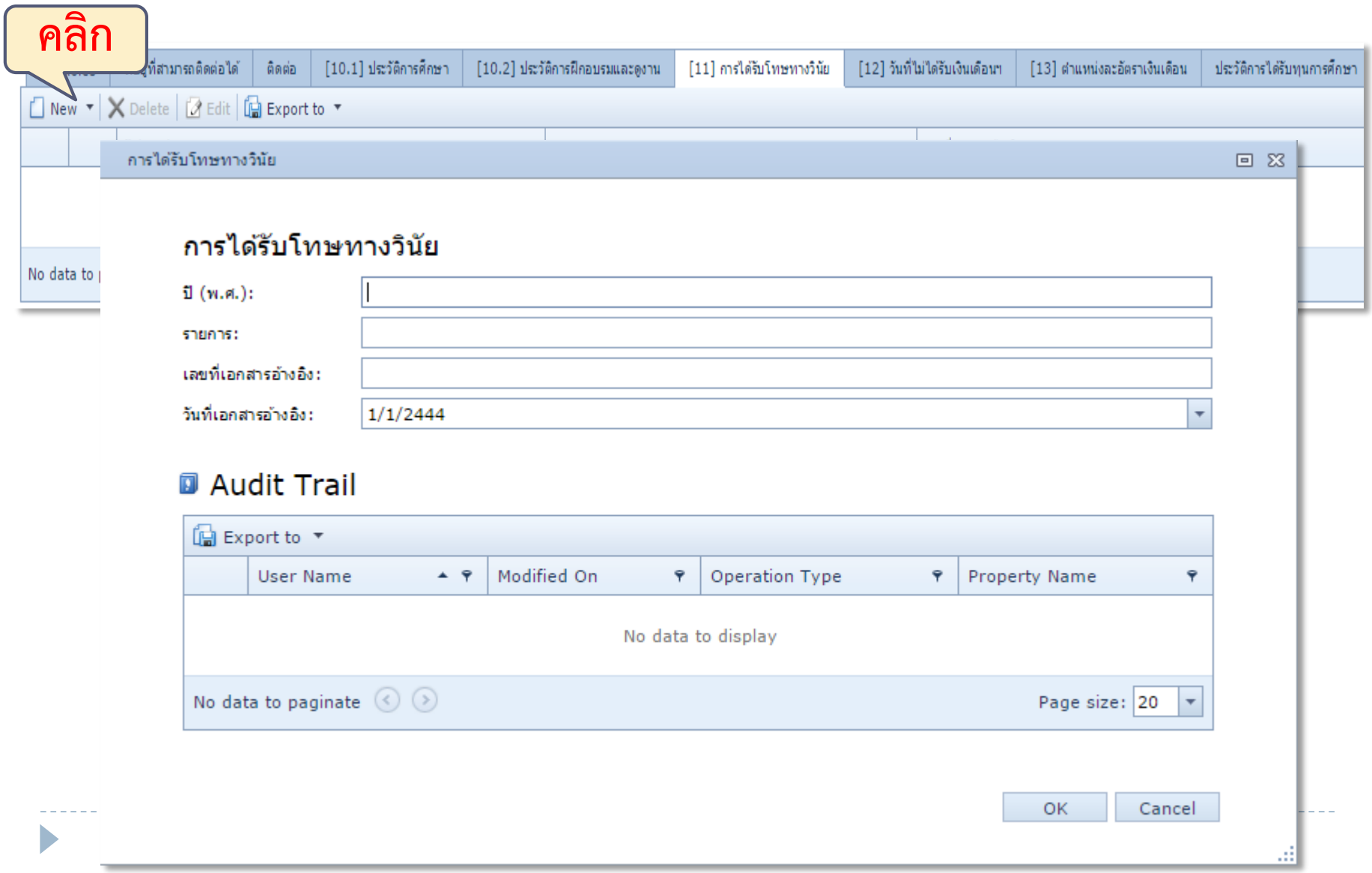

วันที่ไม่ได้รับเงินเดือน

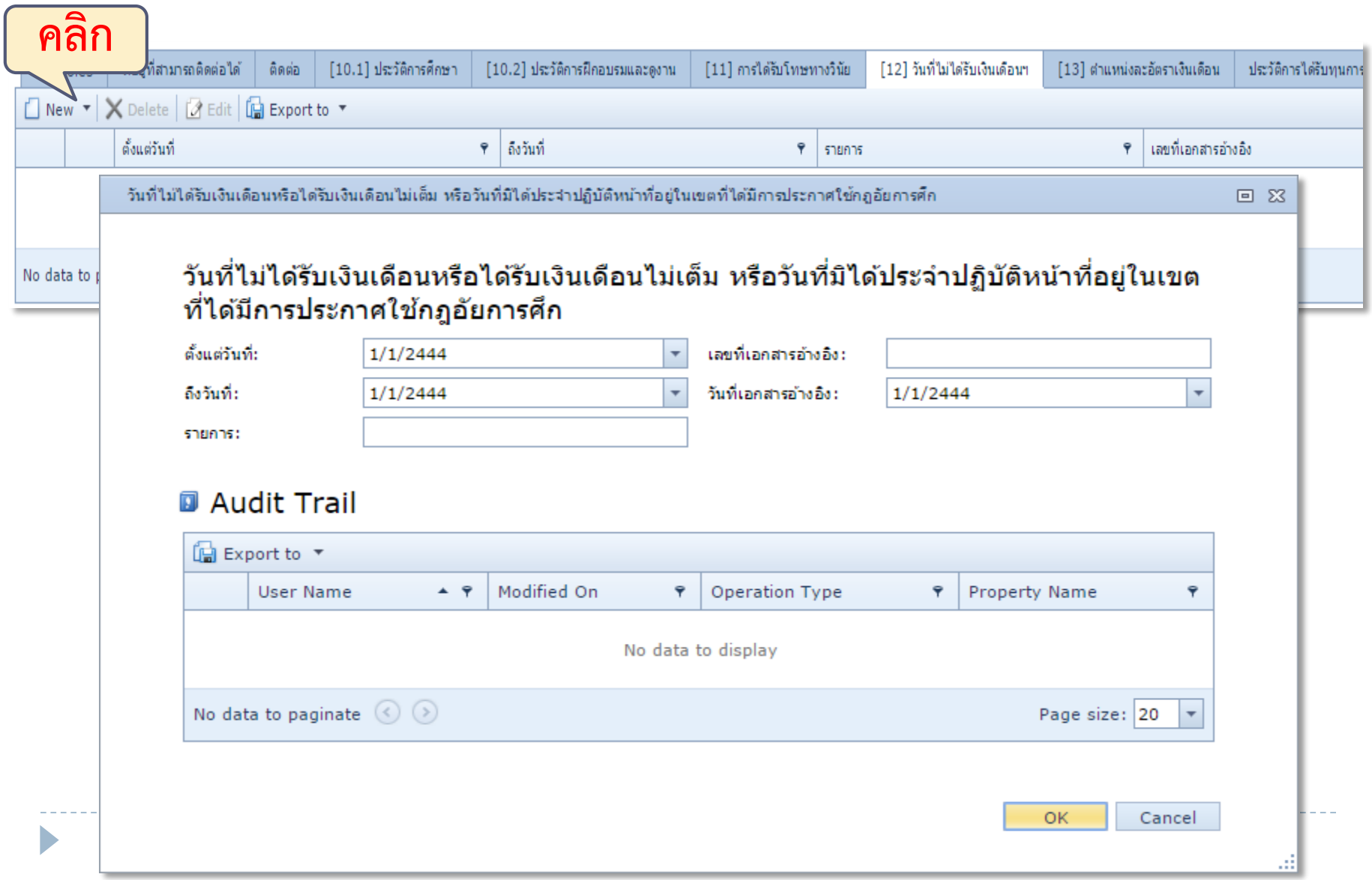

ข้อมูลตำแหน่งและอัตราเงินเดือน

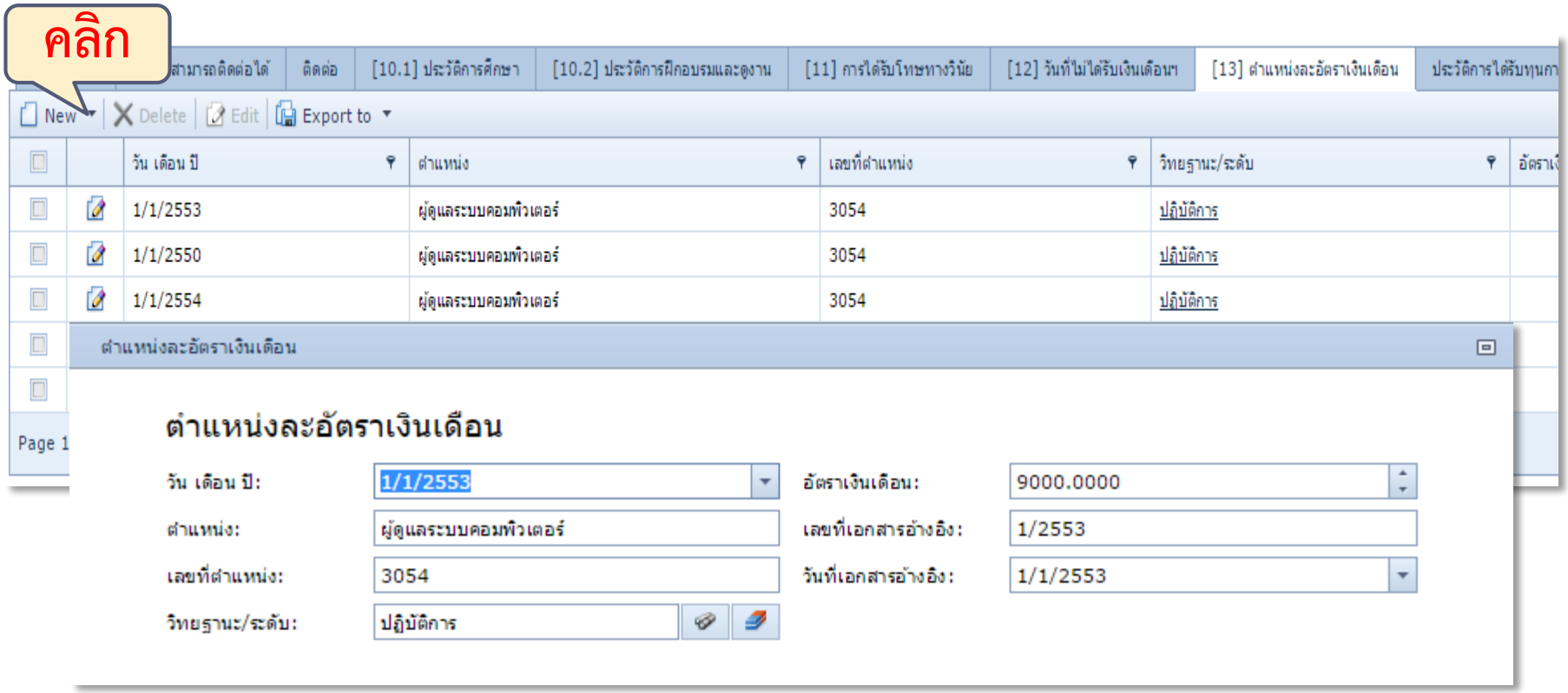

ประวัติการได้รับทุนการศึกษา

คลิก

การศึกษา | ประวัติเครื่องราชอิสริยาภรณ์ | ประวัติการประชุมและสัมมนา | ประวัติการได้รับใบประกาศหรือรางวัล | ประวัติการต่ออายุใบประกอบวิชาชีพ | Audit Trail

New | Delete | Edit | Export to

ทุนการศึกษาที่ได้รับ	ประเภททุนการศึกษา	วุฒิการศึกษา	สาขาวิชา	ปีที่จบ (พ.ศ.)	สถานศึกษา	หมายเหตุ	ได้รับทุกจาก
ทุนวิจัย	ปริญญาโท	วท.ม.	บริหาร MBA	2556	มหาวิทยาลัยเกษตรศาสตร์		ได้รับจากสถานศึกษา
ทุนวิจัย	ปริญญาโท	วท.ม.	วิทยาการคอมพิวเตอร์	2555	มหาวิทยาลัยเกษตรศาสตร์		ได้รับจากสถานศึกษา

Page 1 of 1 (2 items) 1 Page size: 20

บริหาร MBA - ประวัติการได้รับทุนการศึกษา

ประวัติการได้รับทุนการศึกษา

ทุนการศึกษาที่ได้รับ: ทุนวิจัย

ประเภททุนการศึกษา: ปริญญาโท

วุฒิการศึกษา: วท.ม.

สาขาวิชา: บริหาร MBA

ได้รับทุกจาก: ได้รับจากสถานศึกษา

ปีที่จบ (พ.ศ.): 2556

สถานศึกษา: มหาวิทยาลัยเกษตรศาสตร์

หมายเหตุ:

ประวัติการได้รับเครื่องราชอิสริยาภรณ์

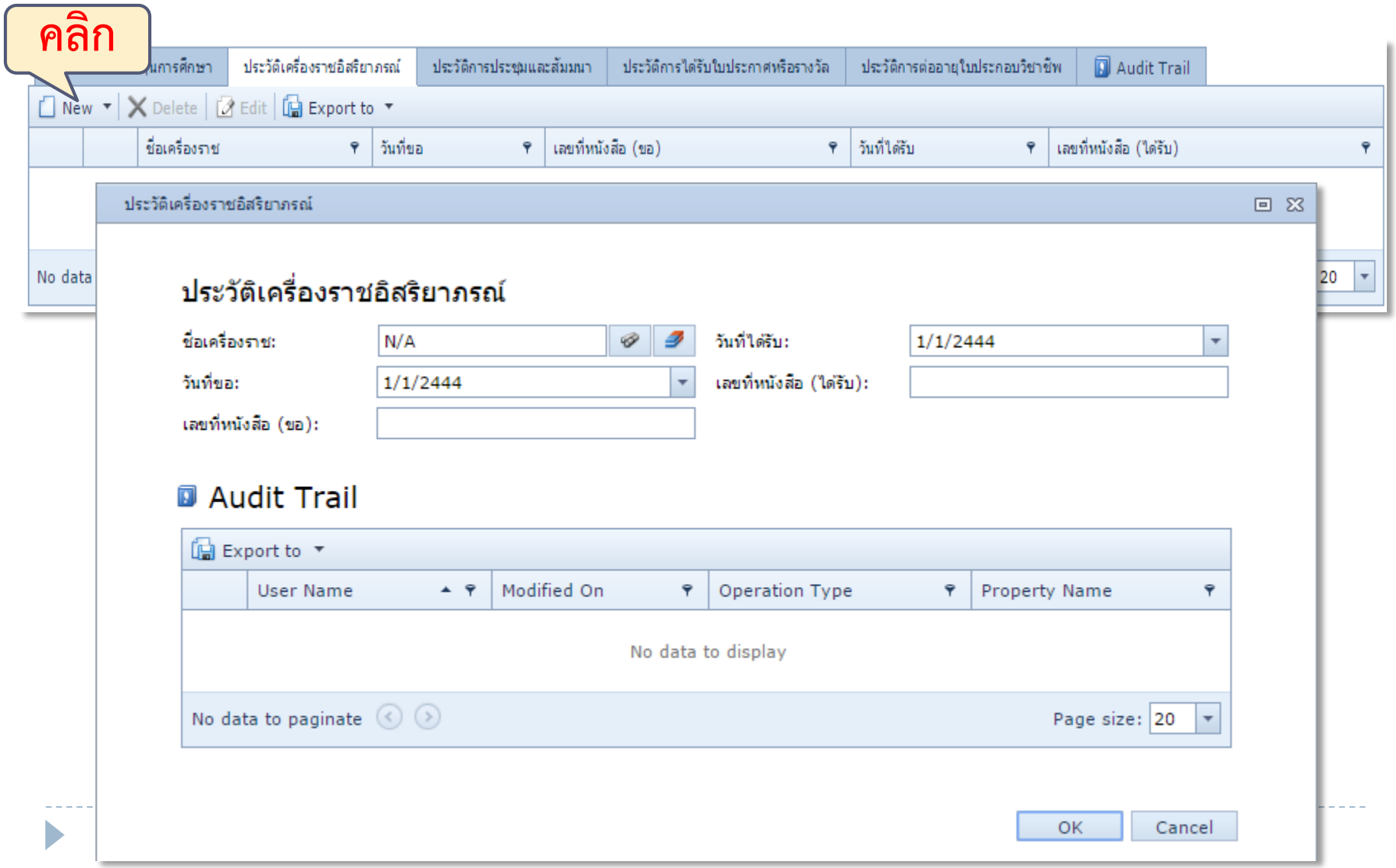

ประวัติการประชุมและสัมมนา

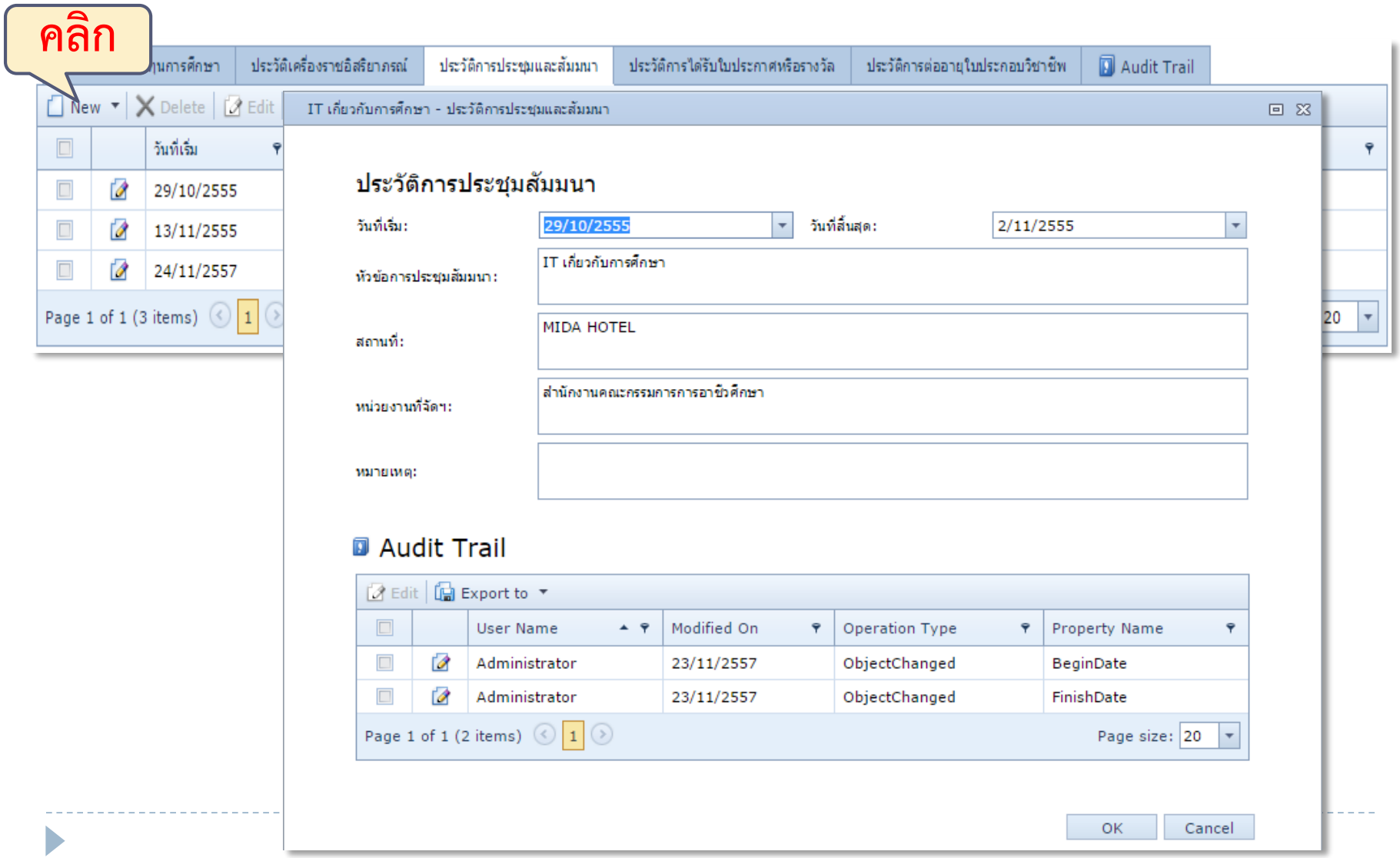

ประวัติการได้รับใบประกาศฯ หรือรางวัล

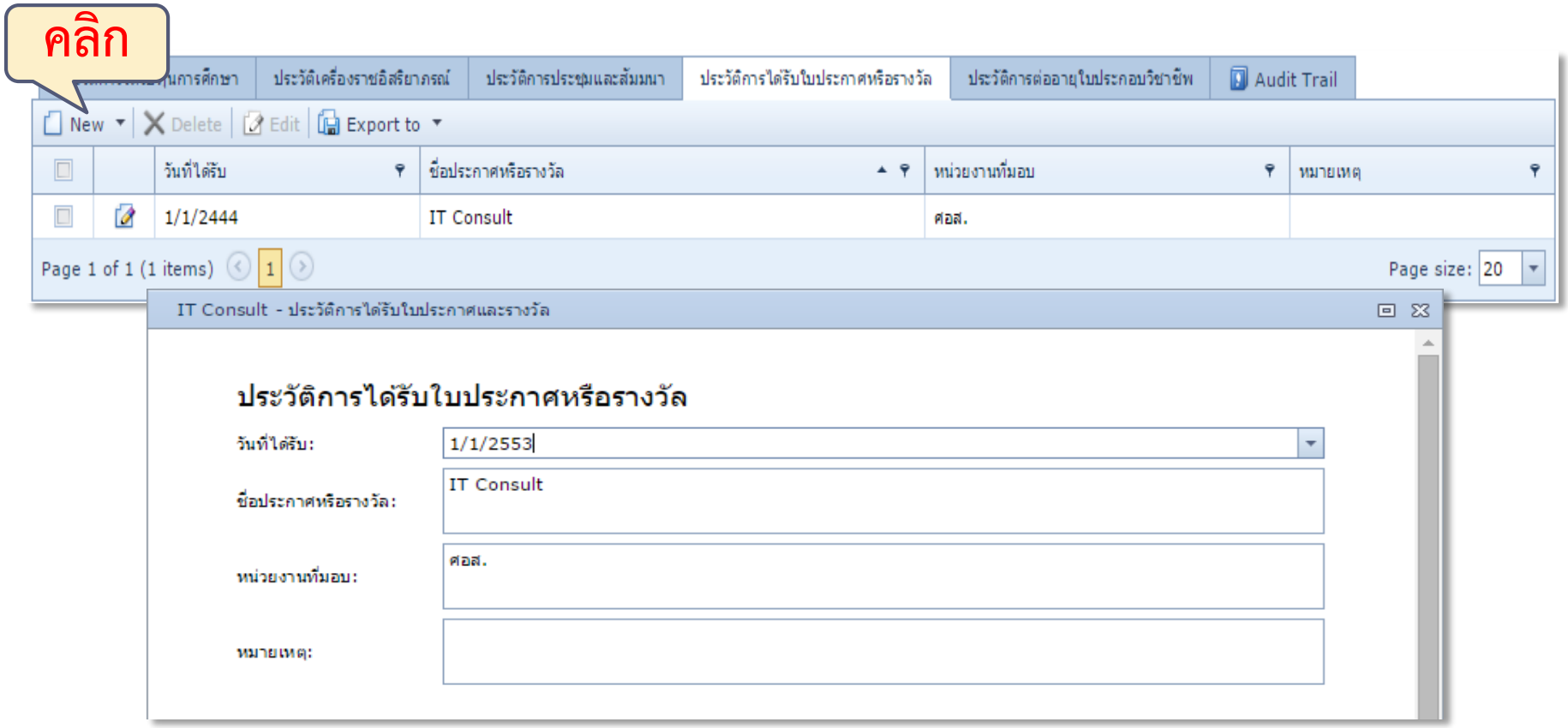

ประวัติการต่ออายุใบประกอบวิชาชีพ

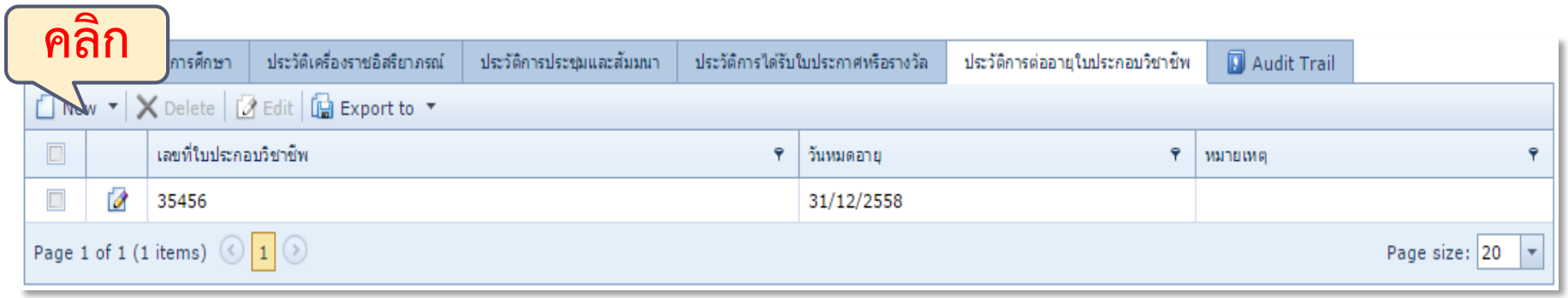

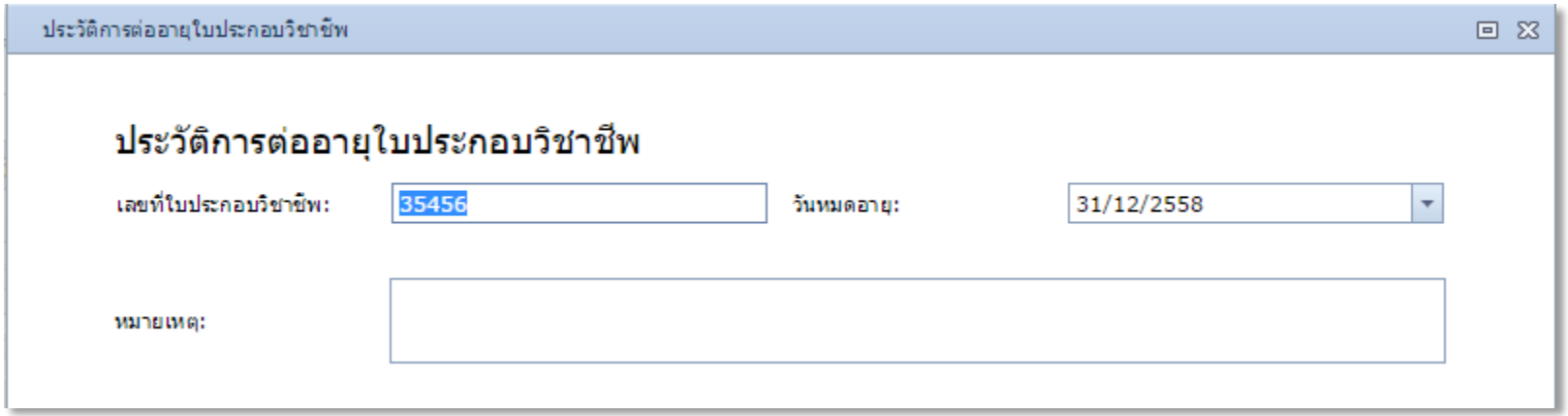

การเรียกใช้รายงาน

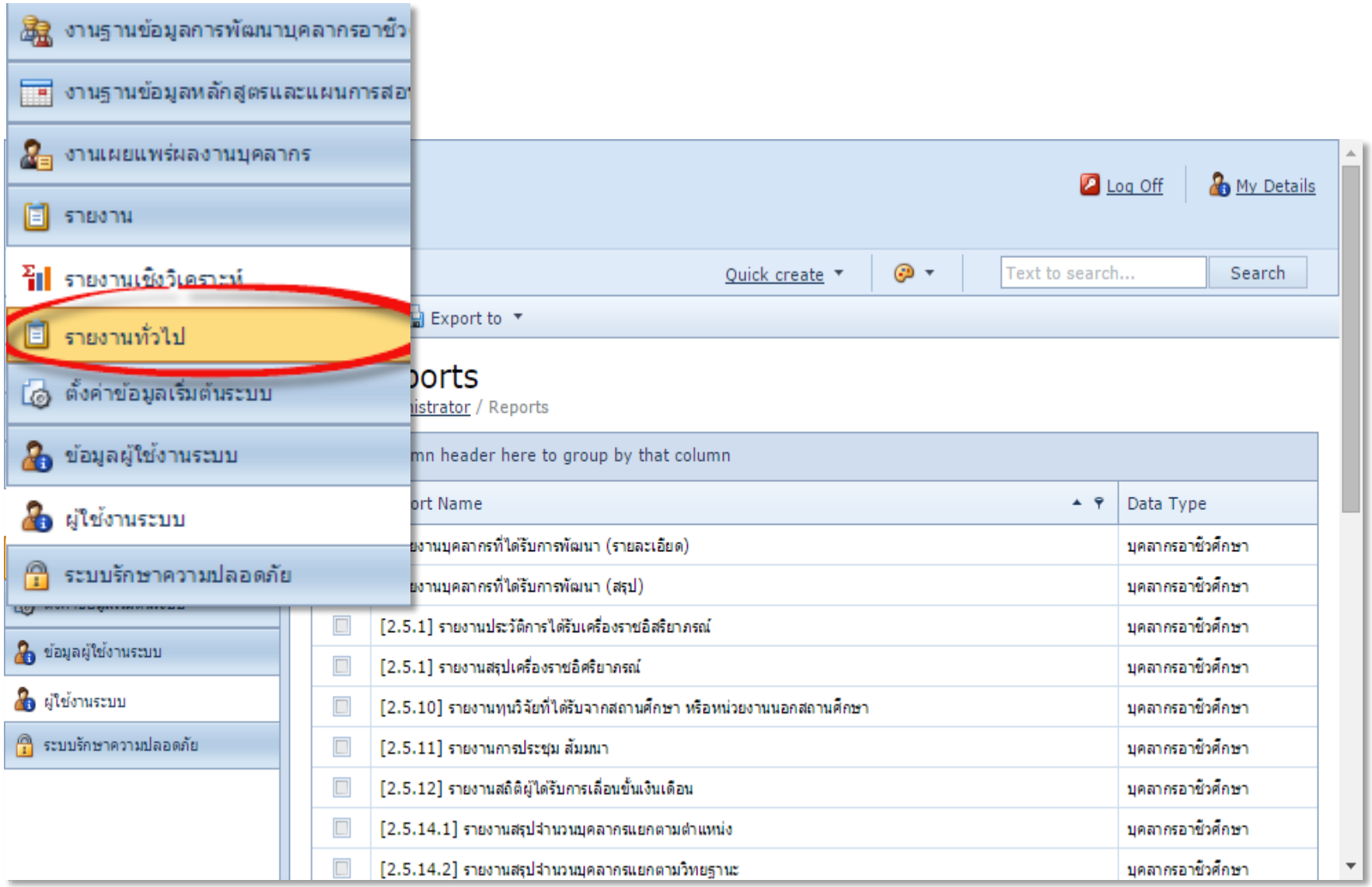

การเรียกใช้รายงาน (ต่อ)

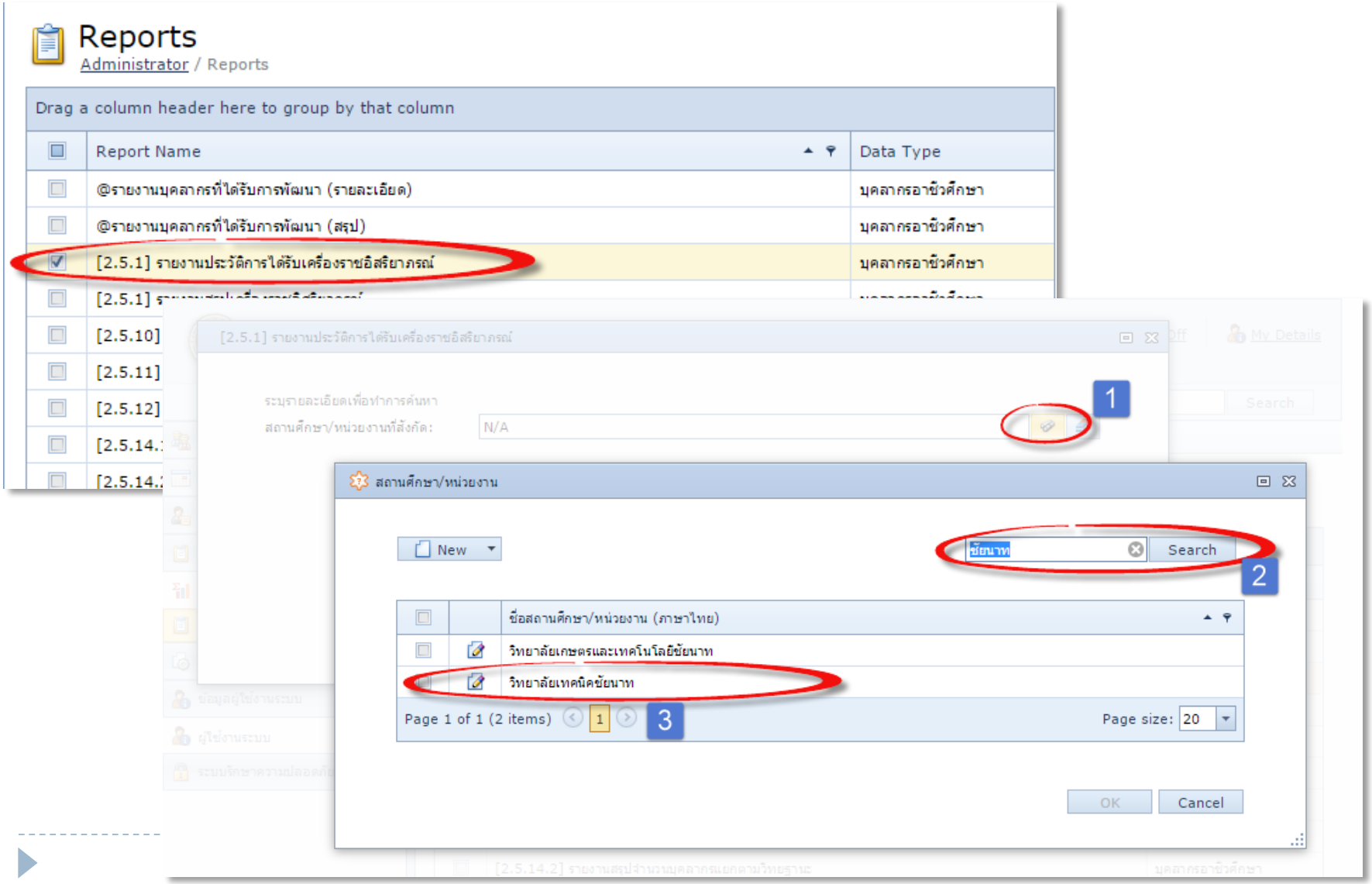

การเรียกใช้รายงาน (ต่อ)

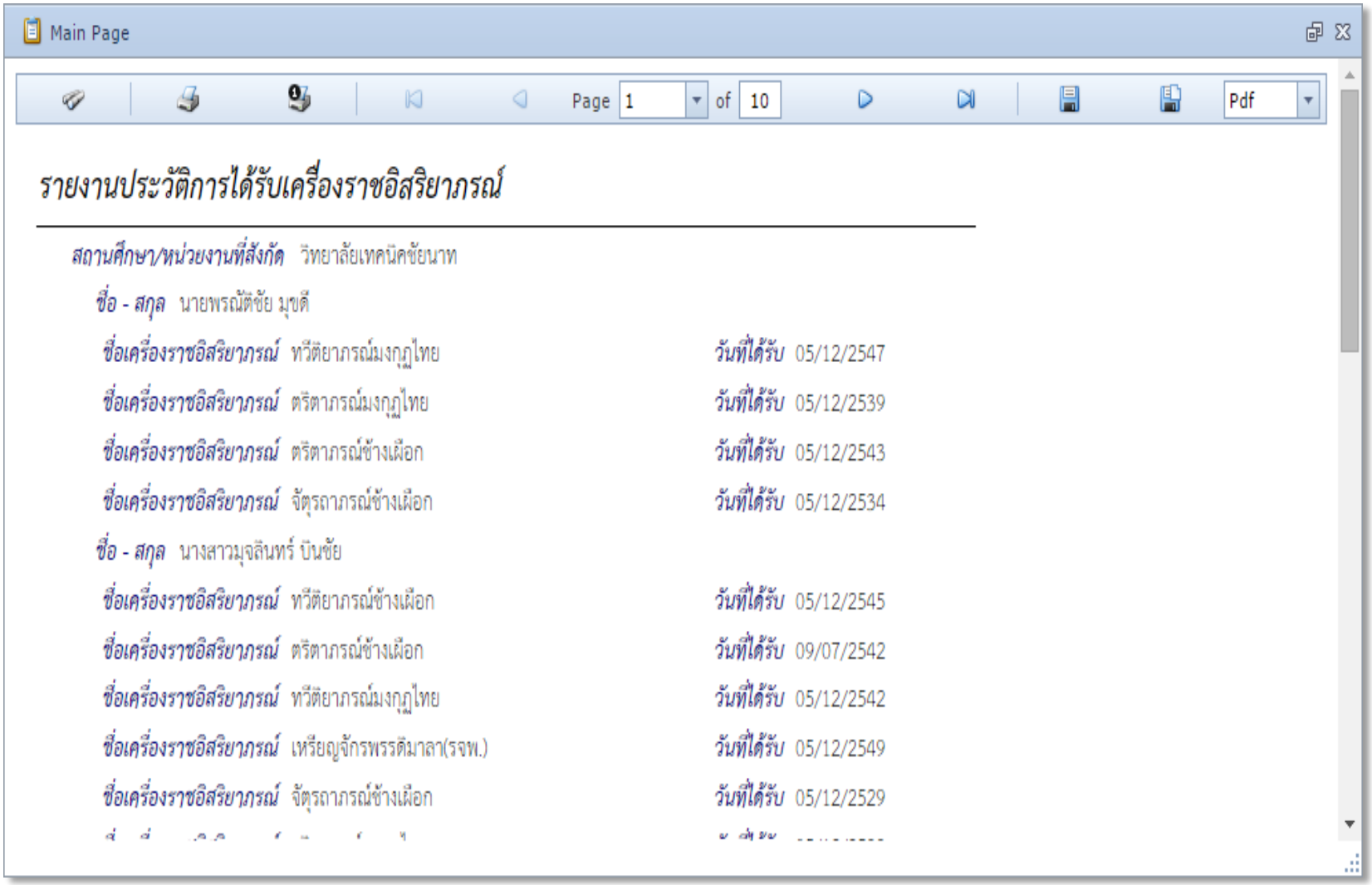

รายงานประวัติการได้รับเครื่องราชอิสริยาภรณ์

สถานศึกษา/หน่วยงานที่สังกัด วิทยาลัยเทคนิคชัยนาท

ชื่อ - สกุล นายพรณัติชัย มุขดี

ชื่อเครื่องราชอิสริยาภรณ์	ทวีติยาภรณ์มงกุฎไทย	*วันที่ได้รับ*	05/12/2547
ชื่อเครื่องราชอิสริยาภรณ์	ตริตาภรณ์มงกุฎไทย	*วันที่ได้รับ*	05/12/2539
ชื่อเครื่องราชอิสริยาภรณ์	ตริตาภรณ์ช้างเผือก	*วันที่ได้รับ*	05/12/2543
ชื่อเครื่องราชอิสริยาภรณ์	จัตุรถาภรณ์ช้างเผือก	*วันที่ได้รับ*	05/12/2534

ชื่อ - สกุล นางสาวมุจลินทร์ บินชัย

ชื่อเครื่องราชอิสริยาภรณ์	ทวีติยาภรณ์ช้างเผือก	*วันที่ได้รับ*	05/12/2545
ชื่อเครื่องราชอิสริยาภรณ์	ตริตาภรณ์ช้างเผือก	*วันที่ได้รับ*	09/07/2542
ชื่อเครื่องราชอิสริยาภรณ์	ทวีติยาภรณ์มงกุฎไทย	*วันที่ได้รับ*	05/12/2542
ชื่อเครื่องราชอิสริยาภรณ์	เหรียญจักรพรรดิมาลา(รจพ.)	*วันที่ได้รับ*	05/12/2549
ชื่อเครื่องราชอิสริยาภรณ์	จัตุรถาภรณ์ช้างเผือก	*วันที่ได้รับ*	05/12/2529

การเข้าระบบครั้งแรก (ทบทวน)

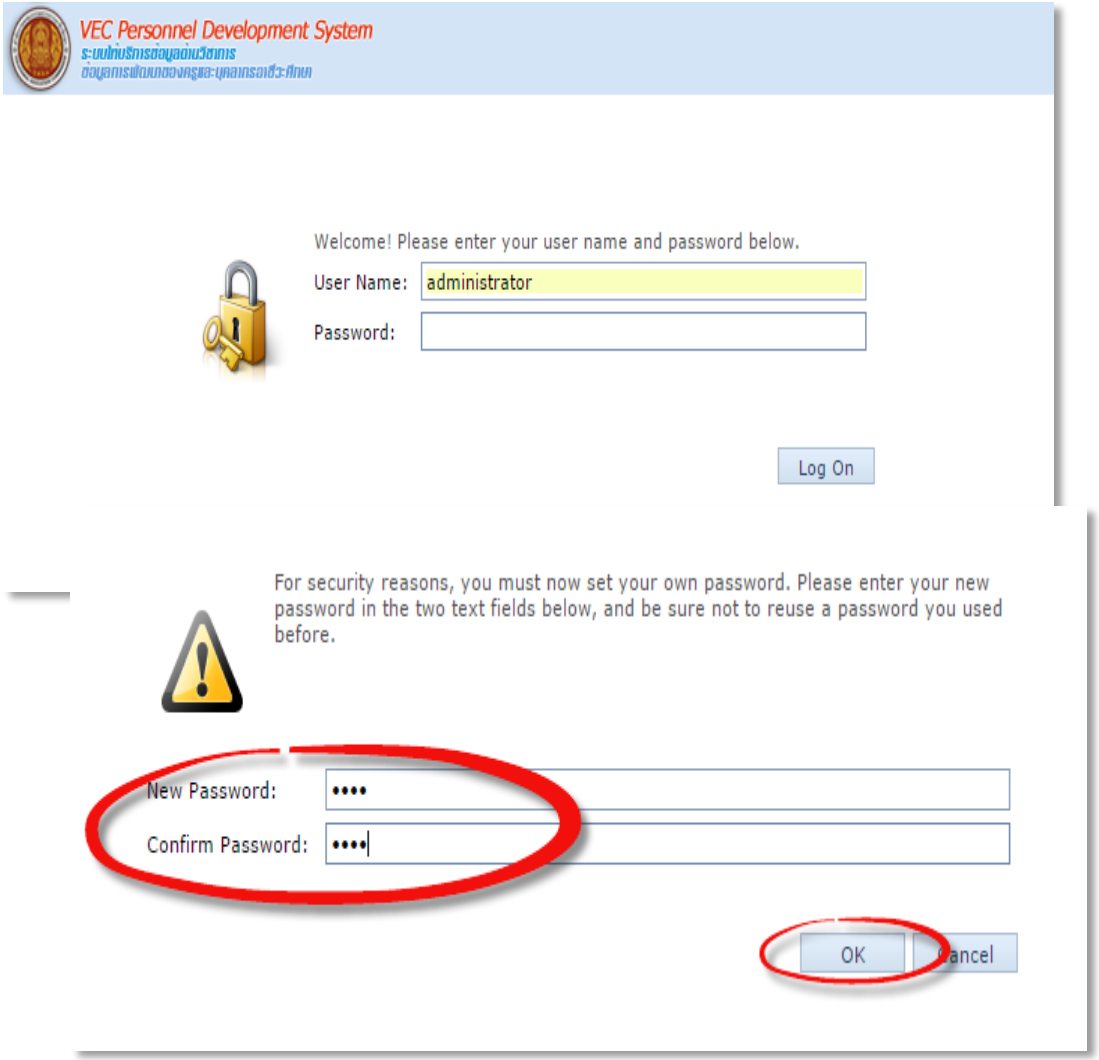

- ทำการกรอก User Name โดยไม่ต้องทำการป้อน Password
- ทำการกดปุ่ม Log On
- จากนั้นทำการกำหนดรหัสผ่านใหม่ (New Password) และทำการยืนยันรหัสผ่าน (Confirm Password) อีกครั้ง
- ทำการกดปุ่ม OK เพื่อยืนยันและเข้าสู่ระบบงาน
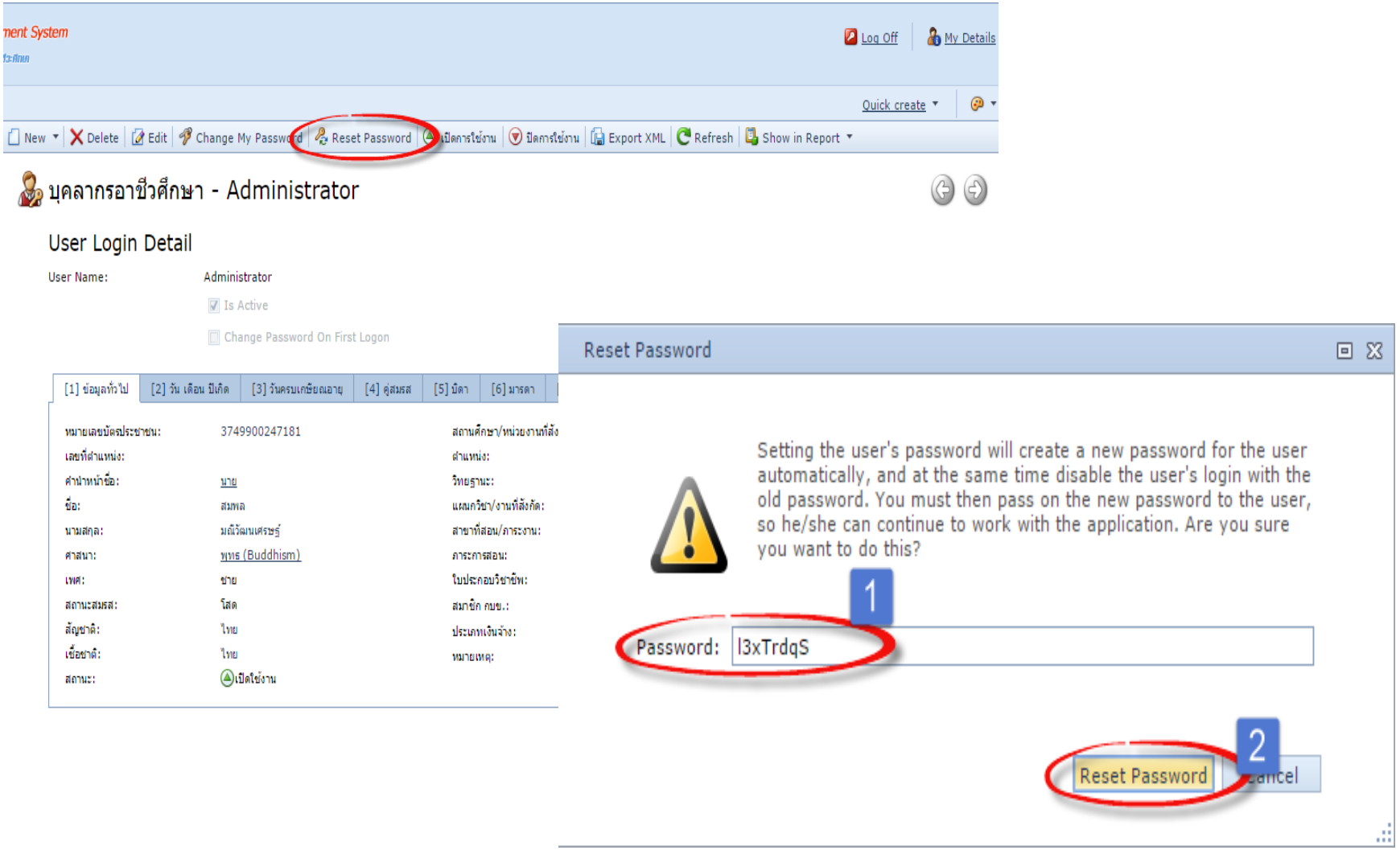
การเปลี่ยนรหัสผ่าน